

上野原市空き家情報（公開用）

登録番号	230	分類	工場		直接/間接	■直接 □間接		
物件住所地	上野原市野田尻(荻野)				賃貸/売却	■賃貸 ■売却		
希望価格	売却希望価格	1,000万円			賃貸希望価格	権利金	—	
					賃料	月額	30,000 円	
物件の概要	面積		構造		建築年	不詳(昭和47年・62年増設)		
	土地	861.1 m ²		<input checked="" type="checkbox"/> 木造 <input checked="" type="checkbox"/> 軽量鉄骨造 <input type="checkbox"/> 鉄筋コンクリート <input type="checkbox"/> その他	補修の要否		補修の費用負担	
	建物	1階	330 m ²		<input type="checkbox"/> 補修は不要 <input type="checkbox"/> 多少の補修必要 <input checked="" type="checkbox"/> 大幅な補修必要 <input type="checkbox"/> 現在補修中	<input type="checkbox"/> 所有者負担 <input checked="" type="checkbox"/> 入居者負担 <input type="checkbox"/> その他(要相談)		
			坪					
		2階	m ²					
	坪							
間取り	詳細不明 別添写真参照							
利用状況	<input checked="" type="checkbox"/> 放置年 (時々管理に来ていた) <input type="checkbox"/> 別荘 <input type="checkbox"/> その他		設備状況	電気	<input checked="" type="checkbox"/> 引き込み済み □ その他			
				ガス	<input type="checkbox"/> プロパンガス □ その他			
		風呂		<input type="checkbox"/> ガス □ 灯油 □ 電気 □ その他				
		水道		<input type="checkbox"/> 上水道 □ 簡易水道(市) □ 簡易水道(地域)				
		下水道		<input type="checkbox"/> 下水道 □ 合併浄化槽 □ その他(単独浄化槽等)				
		トイレ		<input type="checkbox"/> 水洗 □ 汲取り / □ 和 □ 洋				
主要施設等への距離	■四方津駅		4.8 km	駐車スペース		<input checked="" type="checkbox"/> 有 □ 無		
	■市役所		7.0 km	庭		<input type="checkbox"/> 有 <input checked="" type="checkbox"/> 無		
	■甲東出張所		1.9 km	物置		<input checked="" type="checkbox"/> 有 □ 無		
	■談合坂スマートIC		2.2 km	その他				
	■市立病院		7.2 km	【間取り図】		【位置図】		
	■消防署		6.0 km	別添のとおり		別添のとおり		
	■警察署		6.4 km					
	■保育園		5.7 km					
	■小学校		5.6 km					
	■中学校		6.8 km					
	■コンビニ		5.9 km					
	■スーパー		5.0 km					
	■ドラッグストア		6.8 km					
■ホームセンター		7.5 km						
■郵便局		2.9 km						
特記事項	設備については動作等の保証はなし			【写真】外観 別添のとおり				
	詳細については直接お問い合わせください			室内 別添のとおり				

間取り

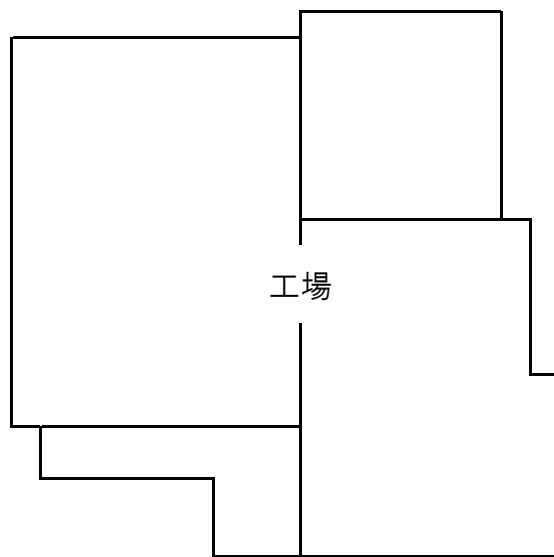

約 282.5 m²

位置図

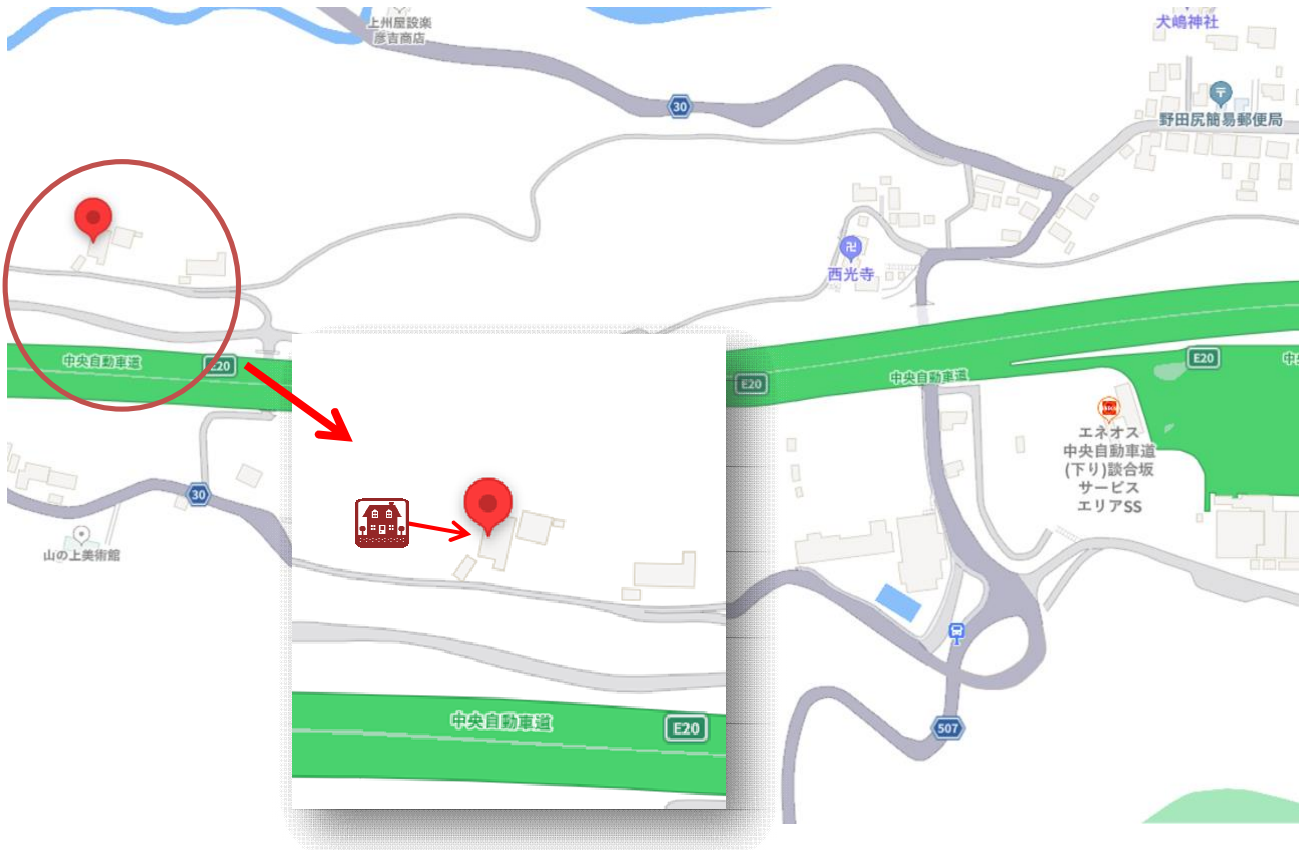
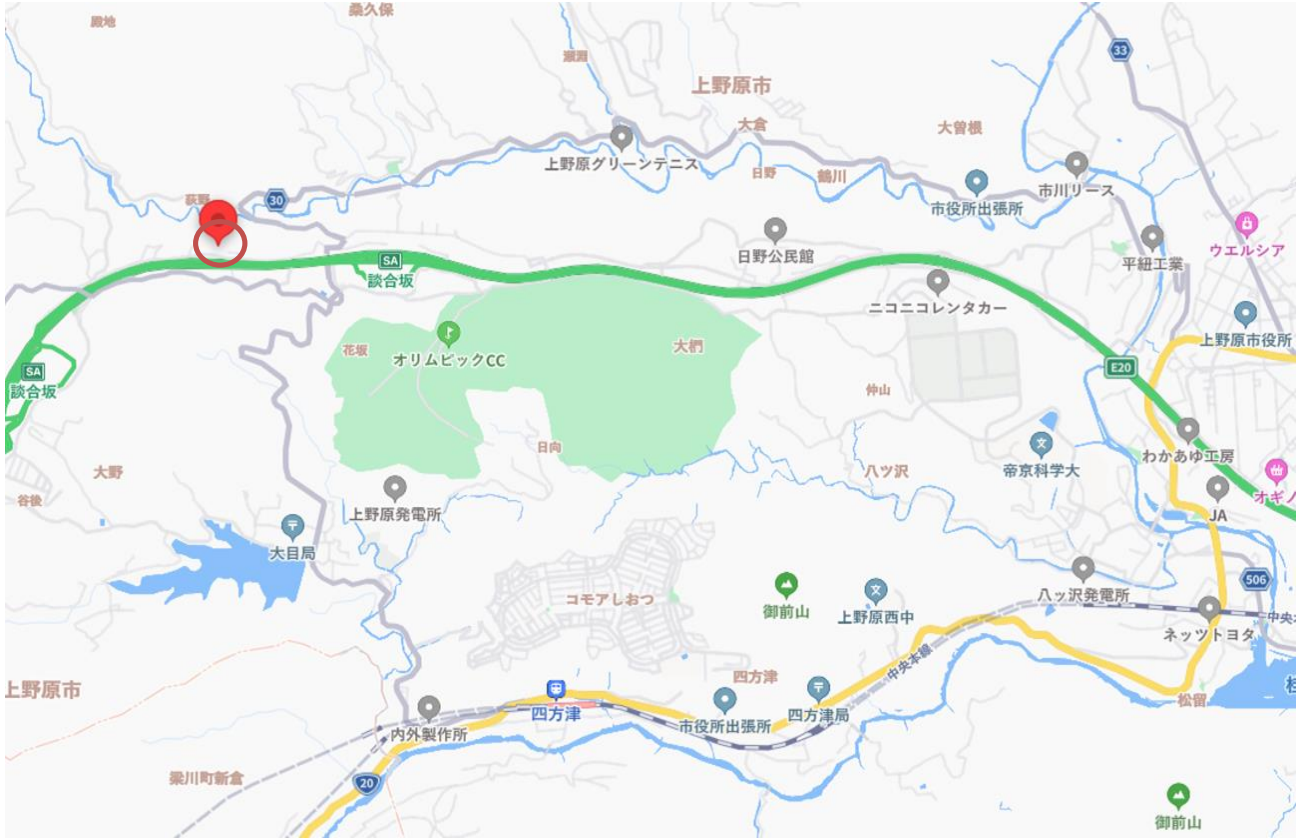

写真

