



# カメラアングル

●地域の話題をお寄せください。  
企画課政策推進担当 電話62-3118



●第15回関東中学生空手道選手権大会優勝  
10月21日、神奈川県綾瀬市で行われた第15回関東中学生空手道選手権女子団体組手の部で、上野原中学校女子空手部がみごと優勝を果たしました。また、男子空手部も男子団体組手の部で3位に入賞するなど、輝かしい成績を収めました。



●第7回市商工祭  
11月3日、市役所センタープラザで、第7回市商工祭が行われました。会場では、商工関係者の出店や子ども向けのエア遊具などが置かれ、子どもから大人まで多くの方が楽しい一日を過ごしました。また、じょいそーらの踊りが披露され、会場を盛り上げました。



●上野原中学校生徒が職場体験  
11月6日、上野原中学校2年の生徒132名が市内53か所の事業所で職場体験を行いました。その中の一つである第一保育所では、生徒10名が、園児たちにおやつを与えたり、昼寝に使用した布団を片づけるなど、保育所の仕事の一部を手伝いました。



●上野原市社会教育研究大会  
11月10日、もみじホール2階会議室で、上野原市社会教育研究大会が行われました。この大会では、日本社会臨床学会会員の飯島勤さんを講師に招き「どの子にも涼しく風の吹く日かな」を演題とした記念講演が行われました。

人口と世帯	
※人口および世帯数は、8月より外国人登録者が加わりました。	
人口 ●26,077人	(-16)
男 ●12,990人	(-2)
女 ●13,087人	(-14)
世帯 ●10,022世帯	(-4)
平成24年11月1日現在	
( ) 内は前月比	

**編集後記** **おばあちゃんとお餅つき**  
12月号の表紙は、11月9日、第一保育所で行われた餅つき大会の様子です。当日は、園児のほかに保護者や地域のみなさんが集まり、多くの方で賑いました。ところで、みなさんのなかには、家族そろって年末にお餅をつく方もいると思います。しかし、昔に比べるとこの恒例行事も少なくなっていると思います。また、うすも使わないでいると乾燥して割れてしまうそうです。貴重なうすを大切に餅つきを通して家族の絆を深めるためにも、このような行事を毎年続けていきたいものです。(広報担当者〇)



《主な内容》

平成25年度学童保育所入所案内	2
平成25年度市立正規保育所入所案内	3
平成24年度上半期財政公表(平成24年4月~9月)	4
パブリック・コメントを実施します	5
健康管理ふれあいキット配布事業を実施します	6
「元気いきいき教室」参加者を募集	7

# おばあちゃんとお餅つき☆

# 平成25年度 学童保育所入所案内

市では、平成25年度の学童保育所の入所申込みを次のとおり受け付けます。

●対象児童 上野原小学校区、上野原西小学校区、島田小学校区および秋山小学校区の小学校1年生から3年生で、保護者が労働等により昼間家庭にいない児童

●開設地区 上野原小学校区3か所、上野原西小学校区2か所、島田小学校区1か所、秋山小学校区1か所

校区1か所、秋山小学校区1か所

●開設日時 月曜日から金曜日の学校下校時〜午後6時 土曜日・春休み・夏休み・冬休みは、午前8時〜午後6時 延長時間は、午後6時〜6時30分（平成24年度現在）

●費用 月額5千円（ただし、前年度の市町村民税非課税世帯は半額）※午後6時以降にお迎えの場合、延長保育料が1児童1回につき100円

●申込書の配布 福祉課子育て支援担当で平成25年度1月4日（金）から配布します。

●受付期間および時間 平成25年度1月15日（火）〜25日（金）（土・日・祝日は除く）午前8時30分〜午後5時15分

●受付場所 福祉課子育て支援担当 ※郵送での申込みはできません。

●問い合わせ 福祉課子育て支援担当 ☎62-3115

ありんこ第一クラブ  
（上野原小学校区）  
●定員 40人 ☎62-3109

ありんこ第二クラブ  
（上野原小学校区）  
●定員 40人 ☎62-3522

ありんこ第三クラブ  
（上野原小学校区）  
●定員 40人 ☎63-4151

## 学童保育所紹介

※定員数は平成24年度現在のものです。

コモコモクラブ1  
（上野原西小学校区）  
●定員 45人 ☎66-3925

コモコモクラブ2  
（上野原西小学校区）  
●定員 45人 ☎66-3925

かぜのこクラブ  
（島田小学校区）  
●定員 20人 ☎62-3233

あおぞらクラブ  
（秋山小学校区）  
●定員 30人 ☎56-1234

## 上野原市発注公共工事等の競争入札参加資格審査申請書の受付

競争入札参加資格  
審査申請書の受付

平成25・26年度に上野原市で行う建設工事等の競争入札参加資格審査申請書の受付を実施します。  
資格審査を希望する方は、次の要領で申請書を提出してください。

- 《対象業種》
- 建設工事
  - 測量・建設コンサルタント等
  - 物品製造等（物品の製造・販売、役務の提供等）
- 各種ともに上野原市指定様式（統一様式または同内容の任意様式も可）とします。

申請用紙は、市のホームページからダウンロードしてください。なお、提出要領は、本庁、秋山支所、各出張所に掲示してあります。

※市のホームページにも掲載しています。

《受付期間》  
平成25年1月4日（金）〜31日（木）午前8時30分〜午後5時（土・日・祝日除く）

《受付方法》 総務課管財担当へ持参または郵送

●問い合わせ 総務課管財担当 ☎62-3117

# 平成25年度 市立正規保育所入所案内

市では、平成25年度の市立正規保育所入所申込みを受け付けます。

●受付期間 《正規保育所（上野原第一、上野原第二、蔵、島田、秋山）》  
1月15日（火）〜25日（金）（土・日・祝日を除く）

●受付時間 午前8時30分〜午後5時15分

●受付場所 福祉課子育て支援担当

※郵送による受付はできません。

●申込書の配布 福祉課子育て支援担当で12月3日（月）から配布します。

●入所年齢 生後3か月（生後8週を経過した翌月）〜小学校就学前

●入所基準 保護者が次のいずれかに該当し、かつ同居親族も乳幼児を保育できない場合に、入所することができま

- ①家庭の外で働いている
- ②家庭の中で、主に家事以外の仕事をしている
- ③妊娠中または産後間もない（出産前

6週〜出産後8週）

④病気等で保育できない

⑤家庭にいる長期の病人や障害者の看護をいつもしている

⑥火災や風水害等の災害の復旧にあたって市長が認める前各号に類する状況にある

●入所できる基準に該当しないために入所が認められない場合や、希望者が多数いるため希望する保育所に入所できない場合があります。

●保育時間

《平日》午前8時30分〜午後4時30分  
《土曜日》午前8時30分〜午後0時30分（正規保育所では、仕事の都合により平常の保育時間に送り迎えができない）等、特定の家庭状況にある場合に限り、託児（延長）保育をお受けしています。

●保育料

下表のとおり、各家庭の税額（所得税、市町村民税等）により決定します。※他市町村の保育所に入所を希望される場合は、お問い合わせください。※土曜日午後2時以降の保育を希望さ

平成25年度正規保育所保育料（月額）

階層	区分	3歳未満児	3歳児	4歳以上児	階層	区分	3歳未満児	3歳児	4歳以上児
第1	生活保護世帯	0円	0円	0円	第6	所得税103,000円未満	43,000円	36,000円	31,000円
第2	市町村民税非課税世帯	4,000円	3,000円	3,000円	第7	所得税258,000円未満	47,200円	36,000円	31,000円
第3	市町村民税課税世帯	17,500円	14,500円	14,500円	第8	所得税413,000円未満	51,500円	36,000円	31,000円
第4	所得税40,000円未満	29,000円	25,000円	25,000円	第9	所得税734,000円未満	58,000円	36,000円	31,000円
第5	所得税72,000円未満	36,000円	30,500円	28,000円	第10	所得税734,000円以上	70,000円	36,000円	31,000円

※2人目は半額、3人目以降は無料（同一世帯から2人以上の就学前児童が保育所、幼稚園等に入所等している場合）。

※階層を認定する際の所得税は、住宅取得特別控除・配当控除等の税額控除を行う前の税額です。

※法改正等により保育所徴収金基準額表が変更になる場合があります。

●問い合わせ 福祉課子育て支援担当 ☎62-3115

れる方は、第一希望を「上野原第一保育所」としてお申込みください。※へき地保育所入所案内については、次号に掲載します。

## 空間放射線量等測定値報告

この測定は、帝京科学大学が進める地域連携推進活動の一環として学生の協力を受けながら行っています。

◆主な市内の空間放射線量測定結果【11月14・15日測定】（単位：μSv/h）

測定場所	1m	測定場所	1m	測定場所	1m
大野貯水池	0.036	島田小学校	0.052	諏訪神社	0.050
甲東保育所	0.067	少年野球場	0.046	牛倉神社	0.044
蔵出張所	0.040	桂川球場	0.053	桐原出張所	0.055
沢松幼稚園	0.070	上野原市役所	0.042	西原保育所	0.080
帝京科学大学	0.046	第二保育所	0.071	西原小学校	0.090
コモアおつ石の公園	0.038	上野原小学校	0.063	秋山保育所	0.060
大鶴出張所	0.058	上野原中学校	0.065	秋山小学校	0.049

※市役所敷地内に放射線量を測定するモニタリングポストを設置しています。測定結果は、市ホームページで確認することができます。ご利用ください。

※空間放射線量を測定する測定器の貸出を行っています。

●問い合わせ 生活環境課生活環境担当（☎62-3114）

# 平成24年度 上半期財政公表 (平成24年4月～9月)

この「財政公表」は、みなさんに市の予算の執行状況をお知らせするために、毎年2回(7月・12月)定期的に行っているものです。

## 一般会計

平成24年度上半期一般会計は、歳入が54億452万9千円の収入済額(収入率51.7%)となっております。その主なものは、市税の18億9093万3千円、地方交付税の25億1715万3千円等です。  
歳出は、支出済額34億7739万6千円(支出率33.2%)となっております。その主なものは、民生費の8億2438万7千円、総務費の4億3428万3千円等です。

一般会計歳入状況 (24.9.30現在 単位:千円)

科 目	予 算 額	収入済額	収入率(%)
1 市 税	3,172,712	1,890,933	59.6
2 地 方 譲 与 税	109,708	32,861	30.0
3 利子割交付金	9,633	2,887	30.0
4 配当割交付金	7,220	1,828	25.3
5 株式等譲渡所得割交付金	2,433	0	0.0
6 地方消費税交付金	249,739	135,951	54.4
7 ゴルフ場利用税交付金	97,467	45,785	47.0
8 自動車取得税交付金	30,407	9,856	32.4
9 地方特例交付金	13,541	13,169	97.3
10 地方交付税	3,633,093	2,517,153	69.3
11 交通安全対策特別交付金	4,620	2,354	51.0
12 分担金及び負担金	192,612	48,375	25.1
13 使用料及び手数料	133,872	70,672	52.8
14 国庫支出金	660,539	352,069	53.3
15 県 支 出 金	562,727	64,593	11.5
16 財 産 収 入	12,474	4,337	34.8
17 寄 附 金	51	0	0.0
18 繰 入 金	261,773	0	0.0
19 繰 越 金	141,856	179,722	126.7
20 諸 収 入	149,878	31,984	21.3
21 市 債	1,015,500	0	0.0
計	10,461,855	5,404,529	51.7

一般会計歳出状況 (24.9.30現在 単位:千円)

科 目	予 算 額	支出済額	支出率(%)
1 議 会 費	151,430	81,289	53.7
2 総 務 費	1,110,270	434,283	39.1
3 民 生 費	2,838,899	824,387	29.0
4 衛 生 費	1,531,325	349,387	22.8
5 労 働 費	15,898	10,239	64.4
6 農 林 水 産 業 費	303,058	52,408	17.3
7 商 工 費	143,762	65,945	45.9
8 土 木 費	888,330	122,946	13.8
9 消 防 費	559,244	248,716	44.5
10 教 育 費	933,482	399,930	42.8
11 災 害 復 旧 費	9,597	0	0.0
12 公 債 費	1,933,900	887,866	45.9
13 諸 支 出 金	33,060	0	0.0
14 予 備 費	9,600	0	0.0
計	10,461,855	3,477,396	33.2

## 特別会計

平成24年度上半期特別会計は、合計で収入済額が23億4577万5千円(収入率34.6%)、支出済額が26億9671万7千円(支出率39.8%)となっております。なお、それぞれの歳入歳出状況は表のとおりです。

特別会計歳入歳出状況 (24.9.30現在 単位:千円)

会 計 別	予 算 額	収入済額	収入率(%)	予 算 額	支出済額	支出率(%)
国民健康保険	3,136,657	1,102,725	35.2	3,136,657	1,339,621	42.7
後期高齢者医療介護保険	508,800	87,000	17.1	508,800	270,391	53.1
介護サービス	2,018,745	784,552	38.9	2,018,745	796,850	39.5
公共下水道	7,646	4,587	60.0	7,646	3,412	44.6
簡易水道	699,066	66,183	9.5	699,066	241,122	34.5
教育奨励資金	102,400	24,238	23.7	102,400	36,326	35.5
財産区	4,594	405	8.8	4,594	0	0.0
小金沢土室山財産保護組合	299,958	273,148	91.1	299,958	8,995	3.0
計	2,987	2,937	98.3	2,987	0	0.0
計	6,780,853	2,345,775	34.6	6,780,853	2,696,717	39.8

# パブリック・コメントを 実施します

上野原市立学校等の適正規模・適正配置に関する教育委員会方針(案)

中学校Bグループ(島田・上野原・秋山中学校分)  
小学校Bグループ(島田・上野原小学校分)

市教育委員会では、上野原市立学校等の適正規模・適正配置に関する教育委員会方針(案)『中学校Bグループ(島田・上野原・秋山中学校分)・小学校Bグループ(島田・上野原小学校分)』を取りまとめました。

このたび、この方針(案)について、広く市民のみなさんからのご意見をお聞きするため、次のとおりパブリック・コメント意見の募集を行います。

### 《趣意および目的》

市教育委員会では、21世紀を担う子どもたちが『生きる力』を身につけられる教育環境を整備することを目的に、市立学校等の適正規模・適正配置を推進しています。

平成21年6月22日に上野原市立学校等適正化審議会から提出された『上野原市立学校等の適正規模・適正配置に関する答申書』に基づき、地区説明会等で伺った保護者や地域のみなさんのご意見・ご要望を踏まえ、島田・上野原・秋山中学校と島田・上野原小学校の適正規模・適正配置に関する教育委

員会方針を策定するものです。

### ◆ 閲覧・意見募集期間

12月3日(月)～平成25年1月4日(金)

※方針(案)は、市ホームページまたは学校適正配置推進課、秋山支所および各出張所で閲覧できます。

### ◆ 提出方法

「パブリック・コメント意見等提出用紙」に必要事項をご記入のうえ、郵送、直接持参、ファックス、電子メールのいずれかの方法でご提出ください。

### ◆ 提出先

《郵送または直接持参の場合》

〒409-0192 上野原市上野原3332番地 上野原市教育委員会 学校適正配置推進課

《ファックスの場合》

03-4772

《電子メールの場合》

gakukoteki@city.uenohara.jp

メールアドレス

お問い合わせ 学校適正配置推進課

02-6400

02-6400

# 上野原市

## 不妊治療費助成事業

特定不妊治療費の助成回数が変わります

市では、平成23年度まで「特定不妊治療(体外受精および顕微授精)」のみを助成対象としていましたが、平成24年4月1日以降の治療分からも「一般不妊治療」の助成対象としました。

さらに、11月1日以降の治療分から特定不妊治療の助成回数が1年度につき2回までに変更となりました。

### ● 助成対象者

次のすべてにあてはまる夫婦が対象  
①国内の医療機関で不妊症と診断され、その治療を受けていること  
②法律上婚姻をしている夫婦であること

### ● 助成額

不妊治療に要した医療費の自己負担額から他の制度による療養費等の給付額を差し引いた額で、10万円を限度に助成します。

### ● 助成回数

「一般不妊治療」1年度につき1回まで、通算5年度を限度に助成します。  
《特定不妊治療》1年度につき2回まで、通算5年度を限度に助成します。  
※ここでいう「特定不妊治療」とは、「山梨県不妊に悩む方への特定治療支援事業」による助成を受けた治療をいいます。  
※特定不妊治療の場合、市の助成金申請時に「山梨県不妊に悩む方への特定治療支援事業」受診等証明書の写しが必要になりますので、県に提出する前に必ずコピーをとり保管しておいてください。  
● 申請方法 不妊治療が終了した日から1年以内に、必要書類を保健センターに提出してください。  
※詳細は、お問合わせください。  
● 問い合わせ 長寿健康課保健担当

# 健康管理ふれあいキット 配布事業を実施します

市では、ひとり暮らし高齢者や高齢者世帯の方を対象に、救急時に必要な医療情報等を保管する健康管理ふれあいキットを配布します。

健康管理ふれあいキットは、500ミリリットルのペットボトル程度の大きさの容器に、医療情報等を掲載した用紙を入れ冷蔵庫の中に保管

することにより、救急時に消防隊員や医療関係者などがキットの中の医療情報等を活用することを目的としています  
（冷蔵庫には、健康管理ふれあいキットが保管されていることを示す保管場所明示ステッカーを貼ります）。

### ◆配布する内容

保管容器・救急情報シート・保管場所明示ステッカー



健康管理ふれあいキットのサンプル

これから配布するふれあいキットとはデザインが異なります。

### ◆配布対象者・方法

① 65歳以上のひとり暮らし高齢者の方  
② 全ての世帯構成員が75歳以上の世帯の方

※①②の方については、平成25年3月31日現在の年齢に基づき、12月中旬より地区の民生委員が配布します。  
③①②以外の方で健康管理ふれあいキットの配布を希望する方

※③の方は、長寿健康課高齢者介護担当および秋山支所・各出張所までお越しいただくか、お近くの民生委員にご相談ください。

### ◆申請書の提出

救急時や災害時に必要な健康管理ふれあいキットの配布者名簿を作成しますので、対象者および希望者の方は配布申請書の提出が必要です。

### ◆活用方法

提出された配布申請書に基づき、配布先情報を消防署のデータベースと市の災害時要援護者マップに登録し、救急時や災害時に活用します。

●申込み・問い合わせ 長寿健康課高齢者介護担当 ☎62-41333

# 健康づくりプログラム 『元気いきいき教室』参加者を募集

市では、高齢者のみなさんがいつまでも元気でいきいきと生活をしていただくために、「元気いきいき教室」を開催します。

### ■対象者

市内に住所を有する65歳以上の方で、要介護等認定を受けていない方

### ■開催内容

●内容 椅子体操を中心にさまざまな運動を行い、日常生活に必要な筋力やバランス力などを養います。

### ●プール運動コース

●内容 水の浮力・抵抗・水圧によって、膝や腰への負担が軽くなった状態でさまざまな運動を行い、全身のバランス力や筋力を向上させ、膝痛予防、腰痛予防、転倒予防につながります。

●送迎 送迎はありません。現地での集合解散になります。

の集合解散になりますので、自家用車または秋山温泉の無料定期バスを利用してください。

### ■参加に関する注意点

・原則週1回、3か月間(計12回)教室に参加していただきます。

・介護予防を重点的に行う必要のある方を優先させていただきます。

・申し込み多数の場合は、抽選となります。

### ■申込方法

長寿健康課高齢者介護担当または、秋山支所や各出張所に利用申請書があります。印鑑を持参のうえ利用申請書に必要事項を記入し、お申し込みください。

### ■申込み締切

12月12日(水)午後5時まで  
●問い合わせ 地域包括支援センター ☎62-3128

コース名	日程	実施時間・場所	定員	参加料
室内運動コース(火曜日)	12月18日 ～3月12日	午前11時 ～午後1時  秋山温泉	各コース 15名	1回200円 昼食代500円 ※初めて参加する方は、参加初日に保険料1,000円を徴収します。
プール運動コース(水曜日)	12月19日 ～3月13日			
プール運動コース(木曜日)	12月20日 ～3月14日			
プール運動コース(金曜日)	12月14日 ～3月15日			

## 選挙管理委員会からお知らせ

# 第46回衆議院議員 総選挙の投票日 12月16日(日)

衆議院の解散にともなう、第46回衆議院議員総選挙および第22回最高裁判所裁判官国民審査を行います。

今回の選挙は、衆議院小選挙区選出議員選挙(山梨県第2区)と衆議院議員比例代表選出議員選挙の2つの選挙と最高裁判所裁判官国民審査です。

●投(開)票日 12月16日(日)  
●投票時間 午前7時～午後8時  
●選挙人名簿の登録資格者(投票できる人)  
①投票日において満20歳以上の日本国民であること(平成4年12月17日以前生まれの人)

②公示日において住民票が作成された日(転入された人は届出日)から引き続き3か月以上、上野原市の住民基本台帳に登録されている人  
※平成24年9月4日以降に転入の届出をされた方は、上野原市の選挙人名簿に登録されませんので、上野原市で投票することができません。投票については、前住所の市区町村選挙管理委員会へお問い合わせください。

### ●期日前投票

#### 《上野原期日前投票所》

・期間 12月5日(水)～15日(土)  
・時間 午前8時30分～午後8時

#### 《秋山期日前投票所》

・期間 12月9日(日)～11日(火)  
・時間 午前8時30分～午後8時

※最高裁判所裁判官国民審査は、関係法令に基づき、12月9日(日)から投票が開始されます。

●不在者投票 不在者投票は、期日前投票と同日程で行います。

●問い合わせ 上野原市選挙管理委員会 ☎62-3117

## 制定のための検討を進めています

# (仮称) 「上野原市 自治基本条例」

市では、「(仮称)上野原市自治基本条例」制定に向けての検討を行ってきました。今後は、パブリック・コメントや公募による検討委員会を設置するなどして市民のみなさんの意見を取り入れ、制定に向けての準備を進めていく予定です。

### ◆自治基本条例とは

自治基本条例とは、地域におけるまちづくりの基本的なルールとなる条例で、自治体運営の基本理念・原則を明記し、まちづくりを進める上で、市民の権利や市の役割、仕組み、市民のまちづくりへの参加方法などを定めるものです。

### ◆自治基本条例制定の背景

地方分権が進み、『自分たちのまちのことは自分たちで

考え、責任を持って決める』ことが求められています。また、市民と行政とが『協働』してまちづくりに参画することが重要となっており、その考え方やルール等を定める必要があります。

### ◆自治基本条例検討の進め方

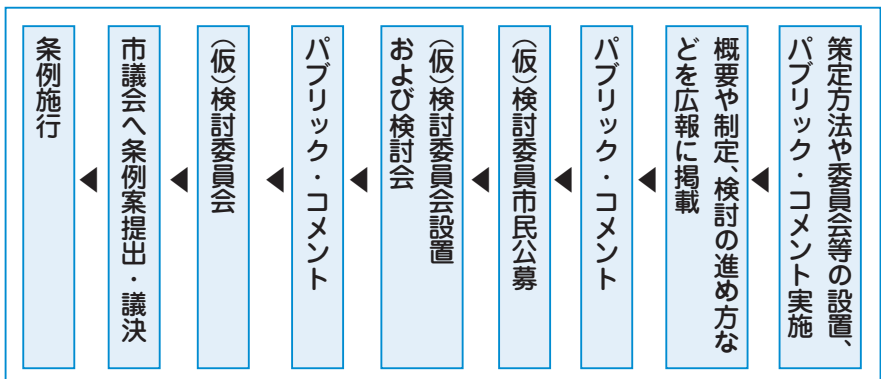

### ●問い合わせ

企画課政策推進担当 ☎62-31118



市政懇談会(秋山地区)の様子

市では、7月から8月と10月から11月の2回に分けて、市長や市幹部が市内10か所をまわり、地区の課題や問題、市への要望など、市政に関する意見を伺う市政懇談会を開催しました。

### 市政懇談会

#### 主な内容の一部

【秋山地区】  
◆開催日 8月2日(木)  
◆場所 秋山中央公民館  
質問 上野原駅周辺整備については、いづれを目標として計画を進めていますか。以前10年計画というものが発表されていました。また、駅周辺整備検討委員会設置要綱や検討委員会を作っていましたか、その後の状況として検討委員会のメンバーがどうなっていますか。今後どのように進んでいくのか具体的に教えてください。  
回答 北口も含めた駅周辺整備については、過去に基本構想と基本計画を作っています。また、この計画を作るために、検討委員会を発足しています。現在は、この検討委員会は解散していますが、この計画の中で、平成23年度から平成32年度の10年計画として基盤整備を含めた全体計画を作っています。しかし、なるべく早く完成するように実際のスケジュールを見直して計画を進めています。現在は、この計画の中で

基本設計に取りかかっています。今年度中には、基本的な絵を描き、来年度には、商業施設などの南口の土地利用について、具体的に進めていきます。駐車場については、土地利用の中で一体的に考えています。立体駐車場にするか平面駐車場にするかは、景観面を考慮して検討していきます。  
質問 秋山地域の活性化を考えると、教育、医療、交通、このようなものをトータルで考え、何が一番必要かというようなビジョンがないと、それぞれの分野ごとに政策を行っていても、どんな中身の少ないものになっていく現実があります。市としてトータルビジョンが見えてくると良いと思います。  
回答 秋山地区では、行政圏と生活圏というような問題が現実的にあります。これが、これに対する明確なビジョンを示すものがないと、これは、上野原市だけで対処できる問題



市政懇談会(巖地区)の様子

ではないからです。しかし、そのあたりを行政としてつとめながらトータルビジョンを示すことができるように、近隣市町村と連携を深めながら努力していきます。

【巖地区(コモア除く)】  
◆開催日 8月8日(水)  
◆場所 上野原西中学校体育館  
質問 防災について日ごろから思っていることは、防災緊急水利用が大事であるということですか。3月11日の東日本大震災では、水道施設が破損し、東北の一部の地域で水の供給が間に合わないという状況がありました。松留は、昭和50年初頭まで井戸を利用していましたが、そこで、水道施設が破損し、備蓄品だけでは間に

合わない場合に備え、今まで使っていた井戸を防災用として指定し、利用できるようにしたらどうかと思っています。千葉県の野田市では、今年から断水に対応して「防災時協力井戸」の制度を設け、飲料水に適しているかの検査やバッテリーの補助を行っています。苦しい財源の中であると思いますが、災害に備えて上野原市でも検討していただきたいと思っています。  
回答 井戸の活用等の制度については、予算も関係してくるので、今後検討していきたいと考えています。しかし、災害時に今まで使えた井戸が枯れてしまふ可能性もあり、井戸が使えるかどうか疑問もあります。やはり、各家庭での最低限の備蓄が重要となってきます。なお、災害発生後3日目になると自衛隊などが救助に来ると思われず。その活動の場所も必要であると考えています。市では、このような事態を想定し、帝京科学大学や東芝エスレータのグラウンドを使用させてもらえるよう交渉を進めています。

# もしも こちら 市長室!!

No.33

## Hotline ~市長と市民のホットライン~



上野原市長 江口英雄



### 市長のちょっとひと言

#### 「師走」と「大晦日」

今年も余すところひと月となり、何かとせわしくなってきました。加えて衆議院解散による投票日が16日(日)となり、一段とあわただしくなりそうです。

さて、12月の別名は、師走(しわす)ですが、「師走」の由来には諸説があり、当て字とする説もあります。一般的に年末の12月は忙しく、普段は走らない師匠(師はお坊さんのこと)が各家で経を読むために趨走(すうそう)することから「師趨(しすう)」と呼び、これが「師走(しわす)」になったとされています。また、大晦日(おおみそか)

は、一年の最後の日で新暦の12月31日です。日本における大晦日という習慣は、日本文化に古くからある「歳神様(としがみさま)への信仰に基づく儀礼によるもので、この神様は、神社のような宗教施設ではなく各家々に訪れると信じられていました。このことから、神様をお迎えし食事をともにするために大晦日から「歳籠り(としごもり)」をして家で過ごすことが一般的に行われていました。いまでは、このような習慣はなくなり、一般庶民が正月三が日などに神様に願いごとをするため神社へ参拝する「初詣」を行うようになりました。忙しい師走であっても、大晦日は、この一年間を心静かに振り返る時間として過ごしたいものです。

### 市民のみなさんと

#### 市長とのふれ愛トーク



過去に開催されたふれ愛トークの様子

これまでに行われた「市民のみなさんと市長とのふれ愛トーク」では、多くのご意見やご提言をいただいています。魅力ある上野原市を目指して、みなさんからのご提言をお待ちしています。

「市民のみなさんと市長とのふれ愛トーク」は、市長が市民のみなさんから地域の身近な課題や提言等を直接お伺いし、お答えするものです。

- 日時 12月25日(火)午前9時~11時
- ※毎月1回、2時間を目安に開催しています。
- 方法 1人または1組(5人程度)を対象として、対話時間はおおむね20分間です。

- 場所 市長室
- 申込み・問い合わせ 企画課政策推進担当(☎02-3-118-625333)
- メールアドレス kikaku@city.uenohara.lg.jp



## ★骨粗しょう症検診

- ◎対象者 市内に住居登録があり平成25年4月1日までに次の年齢になる女性  
40・45・50・55・60・65・70歳
- ◎検診料 700円
- ◎内容 医師の診察(問診)・骨塩定量検査
- ◎検診日 12月18日(火)、1月15日(火)
- ※毎月第3火曜日(午後)の実施となります。
- ◎医療機関 上野原市立病院
- ◎申込み 直接、上野原市立病院へお申し込みください。(☎62-5121)
- ◎受付時間 午後1時～5時(土・日・祝日除く)
- ※市の集団検診との重複受診はできません。

## ★歯周疾患検診

- ◎対象者 市内に住居登録があり平成25年4月1日までに次の年齢になる方  
40・45・50・55・60・65歳
- ◎検診料 800円
- ◎医療機関 山梨県歯科医師会加盟の歯科医院
- ◎申込み 保健担当へ電話でお申し込みください。

## ★乳幼児健診(12/1～1/24の予定)

	実施日	該当児
3～4か月児	12月20日(木)	平成24年8月1日～8月31日生
	1月15日(火)	平成24年9月1日～9月15日生
9～10か月児	12月20日(木)	平成24年1月25日～2月29日生
	1月15日(火)	平成24年3月1日～3月31日生
1歳6か月児	12月12日(水)	平成23年4月22日～6月10日生
3歳児	12月17日(月)	平成21年9月1日～10月31日生
	1月24日(木)	平成22年10月1日～11月15日生
2歳児	12月17日(月)	平成21年9月1日～10月31日生
	1月24日(木)	平成22年10月1日～11月15日生
幼歯科検診	1月24日(木)	平成23年6月11日～9月15日生
		平成21年11月1日～平成22年2月28日生

※詳細については該当児にお知らせを郵送します。

## ★母子健康手帳交付・妊婦相談日

- ◎日時 毎週火・木曜日(祝日除く)  
午前9時～11時
- ◎持ち物 印鑑
- ◎場所 保健センター(勤労青少年ホーム)
- ※日時等でご都合のつかない方は、保健担当へお問い合わせください。

## ★1日人間ドック

- ◎対象者 35歳以上74歳以下の国民健康保険加入者  
75歳以上の後期高齢者医療制度の被保険者
- ◎健診料 自己負担金・14,200円(昼食代含む、オプション検査は別途)  
婦人科を受診される方は16,400円(子宮がん1,500円、乳がん700円)
- ◎申込み お早めに各実施機関に直接お申し込みください。
- ※オプション検査・料金・実施日・送迎日・持ち物など、詳細は各実施機関へお問い合わせください。
- ※市の集団検診との重複受診はできません。

実施機関	申込み・問い合わせ	送迎
上野原市立病院	0554-62-5121	なし
山梨県厚生連健康管理センター(甲府市)	0120-28-5592	一部あり
仁和会総合病院健診センター(八王子市)	042-644-3721	なし
クアハウス石和(笛吹市)	055-263-7071	一部あり

## ★子宮頸がん施設検診

- ◎対象者 市内に住居登録のある成人女性
- ◎検診料 1,500円
- ◎内容 子宮頸部がん検診
- ◎医療機関 大月市：武者医院・稚枝子おつきクリニック  
都留市：磯部医院・都留市立病院
- ※その他の医療機関を希望される方は保健担当へお問い合わせください(山梨県内のみ)。
- ◎申込み 保健担当へ電話でお申し込みください。
- ※市の集団検診との重複受診はできません。

## ★乳幼児すこやか発達相談

- 「子どものことばが遅い」、「子どものくせが気になる」、「子どもがすぐかんしゃくをおこして大変」などの悩みごとに対し、心理相談員、保健師が相談を行います。
- ◎日時 1月7日(月)  
予約制となります。
  - ◎対象 市内在住の就学前の子と保護者
  - ◎申込み 保健担当へ電話でお申し込みください。

# うえのはら 健康家族 Healthy Life

## 保健師からのメッセージ

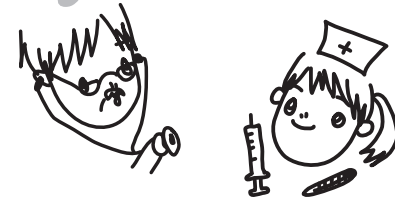

### ★糖尿病 (No.6)

先月の広報うえのはら11月号「保健師からのメッセージ」では、糖尿病の健康教室や集団検診などについてお伝えしました。  
今月号は、平成22年度特定健診の受診の有無と平成23年度国民健康保険の医療費の関係についてお伝えします。

### 「40歳になったら健診デビュー」

市の糖尿病、高血圧、脂質異常症、虚血性心疾患、脳血管疾患などの生活習慣病の医療機関受診者数は、22,782人で全体の43.9%、総医療費の43.8%を占めました。

これを特定健診受診の有無で分けてみると、特定健診受診者で医療機関受診者数は、8,347人で16.1%、医療費は10.6%でした。一方、特定健診未受診者は、14,435人で27.8%、医療費も33.2%を占めました。

また、糖尿病性疾患での受診状況をみると医療機関受診件数は、2,005件で、特定健診受診者の1件の医療費は23,710円、特定健診未受診者では、45,930円でした。

このことから、特定健診受診者は、未受診者と比べ医療機関受診件数や医療費が低いことがわかります。年に一度、自分自身の体のメンテナンスの機会として定期的に特定健診を受けることが疾病の早期発見や生活習慣の改善に役立ちます。ぜひ、多くの方に特定健診およびがん検診を受診していただきたいと思います。

なお、平成22年度の上野原市の特定健診総受診率は、31.4%で、男性は27.4%、女性は、35.6%でした。まだまだ受診率が低い状況です。また、男女ともに40歳から44歳までの受診率が特に低い状況です。

「40歳になったら健診デビュー」という意識で積極的に特定健診やがん検診を受けましょう。

- 申込み・問い合わせ  
長寿健康課保健担当 (☎62-4134)

## 子育て情報館



### 子育てプレイルーム

- 対象 就学前のお子さんとその保護者
- 内容 親子で安心して遊べる場所、保護者の情報交換の場所として開放しています。  
※初めて利用される方は事前にお申し込みください。
- 日時 12月5日(水)、12(水)、19日(水)、26日(水)、1月9日(水) 午前9時～正午
- 場所 もみじホール  
2階会議室2
- 問い合わせ  
福祉課子育て支援担当 (☎62-3115)



## 伝言板



### 心身障害者 自動車燃料費助成の受付

- 請求書用紙  
県保健福祉事務所のホームページから印刷してください。  
・市福祉課障害福祉担当の窓口でも受け取れます。
- 受付期間・平成25年1月8日(火)～2月8日(金)  
※郵送での受付も可能です。  
・郵送の場合の締切 2月8日(金) 消印有効
- 会場受付日・場所  
・もみじホール 平成25年1月8日(火)  
・大月市総合福祉センター 平成25年1月24日(木)
- 会場受付時間 午前10時～午後3時
- 問い合わせ 富士・東部保健福祉事務所福祉課 〒403-0005 富士吉田市上吉田1-2-5 (☎0555-24-9047)



《今月の俳句・短歌・川柳》

天高し  
みなとみらいの  
観覧車

蔵地区 上野原かりんさん

「今月の俳句・短歌・川柳」を募集します。応募が多数の場合は、企画課で選考し掲載します。申込みは、名前、連絡先、作品、句の解説等をメールまたは郵送でお送りください。締切は毎月10日です。  
〒409-0192上野原市上野原3832  
企画課政策推進担当 宛  
kikaku@city.uenohara.lg.jp

主な問い合わせ先

部署名	電話番号
市役所（代表）	(62)3111
総務課	(62)3117
企画課	(62)3118
秋山支所	(56)2111
税務課	(62)3113
市民課	(62)3112
生活環境課	(62)3114
福祉課	(62)3115
長寿健康課	(62)4133
経済課	(62)3119
建設課	(62)3123
駅周辺整備推進課	(62)3191
会計課	(62)3116
議会事務局	(62)3344
教育学習課	(62)3409
学校適正配置推進課	(62)3408
保健センター	(62)4134
地域包括支援センター	(62)3128
消防本部	(62)4111

お掛け間違いのないように  
お願いします。

農業委員会委員選挙人名簿登録にもなう申請書の提出をお願いします

農業委員会委員選挙で投票できる方は、一般選挙と異なり、農業委員会委員選挙人名簿に登録されている方のみです。農業委員会委員選挙人名簿は、本人からの申請に基づき、市農業委員会が審査し、選挙管理委員会が調製します。

市農業委員会では、12月に農業委員会委員選挙人名簿登録申請書を配布します。平成25年1月1日現在で、次の資格要件に該当する方は、申請書の提出をお願いします。

せんので、今月号の広報に折り込んであります申請書をご利用ください。

選挙人名簿は、次の期間に選挙管理委員会にて縦覧することができ、脱漏または誤載があるときは異議を申し出ることができます。

- 名簿登録資格要件
  - ①市内に住所を有する方で、20歳以上の方（平成5年4月1日以前に生まれた方）
  - ②右記の方と同居する親族または同居する親族の配偶者で、年間概ね60日以上耕作に従事する方

- 縦覧期間 2月23日（土）から3月9日（土）
- 問い合わせ 上野原市農業委員会（経済課内 ☎62-3119）

成人式に参加しよう

- 日時 1月13日（日）午前10時30分 受付開始
- 会場 もみじホール
- 対象者 平成4年4月2日から平成5年4月1日まで生まれた方

12月4日～10日は人権週間です

法務省と全国人権擁護委員連合会では、12月4日から10日までの1週間を「人権週間」と定め、市民のみなさんに人権の尊重を呼びかけています。

平成24年度消防設備士試験の受験案内

- 試験種類 甲種・乙種
- 試験日 平成25年2月3日（日）
- 試験会場 山梨英和大学（甲府市横根町888）
- 願書受付期間 《書面申請》12月14日（金）～21日（金）（土・日・祝日除く）
- 電子申請 《電子申請》12月11日（火）～18日（火）
- 願書受付場所 消防試験研究センター山梨県支部 ※ホームページアドレス <http://www.shoubo-shiken.or.jp>
- 郵送可 ※願書は、市消防本部に用意してあります。
- 問い合わせ 市消防本部消防総務課予防担当（☎62-4111）

人権問題やもめごとでお困りの方、都留人権擁護委員協議会と甲府地方法務局大月支局では、人権問題やもめごとでお困りの方を対象に相談窓口を開設しています。

年末年始に向けた住居・生活困窮者の支援

市町村、社会福祉協議会、ハローワークでは、住居・生活に困窮している方に対する住居・生活・就労の支援を連携して行っています。

市町村、社会福祉協議会、ハローワークでは、住居・生活に困窮している方に対する住居・生活・就労の支援を連携して行っています。

《第1次試験》平成25年1月26日（土）

- 試験会場 市勤労青少年ホーム2階会議室
- 試験申込 《受付期間》12月10日（月）～21日（金）
- 受付時間 午前9時～午後5時（土・日・祝日除く）
- 募集人員 若干名
- 採用時期 平成25年4月1日予定
- 受験資格 市に在住し社会福祉に熱意があり、昭和59年4月2日以降に生まれた方で、高等学校を卒業した方（平成25年3月卒業見込みを含む）またはこれと同等以上の資格を有する方
- お問い合わせ 市社会福祉協議会（☎63-0002）

12月の相談日

区分	日時	場所
児童巡回相談	13日（要予約 ☎62-3115） 午前10:00～午後3:00	もみじホール3階和室
児童家庭相談室	毎週月曜日～金曜日（祝日除く） 午前8:30～午後5:00	福祉課子育て支援担当 ☎62-1199
母子家庭相談	毎週月曜日～金曜日（祝日除く） 午前8:30～午後5:00	福祉課子育て支援担当 ☎62-3115
ふれあい福祉相談	毎週木曜日 午前10:00～午後3:00	市勤労青少年センター相談室 ☎63-3444
定例人権相談	7日 午前10:00～正午	市役所1階会議室B
市税収納・納税相談	23日 午前9:00～正午	税務課カウンター ☎62-3113
行政相談所	17日 午前10:00～正午	市役所1階会議室A
障害者出張相談	20日（要予約 ☎62-3115） 午後1:30～4:00	市役所1階会議室B
結婚相談所	毎週日曜日 午前10:00～午後3:00	織物工業協同組合 ☎63-3800
学校カウンセラー教育相談	毎週月・水・木曜日（祝日除く） 午前8:30～午後4:00	もみじホール相談室 ☎63-5700 ☎0120-28-7830
消費生活相談	毎週火曜日 午前8:30～午後5:00	生活環境課生活環境担当 ☎62-3114

もしもしこちら 市長室

うえのはら 健康家族

くらしのガイド

わが家の主役

リンデンだよ

もしもしこちら 市長室

うえのはら 健康家族

くらしのガイド

わが家の主役

リンデンだよ

### 《輝け！！うえのはらの星☆》

#### 第40回全日本空手道選手権大会出場

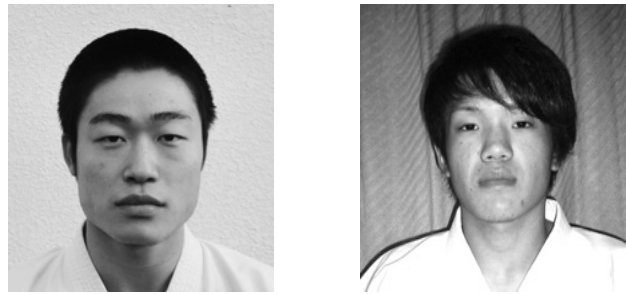

五味駿哉さん

10月21日(日)、日本航空高校空手道場で行われた第40回全日本空手道選手権大会山梨県予選会で、巖地区出身の五味駿哉さんと上野原地区出身の大隅愛斗さんが優秀な成績をおさめ、12月8日から東京武道館で行われる第40回全日本空手道選手権大会成年男子組手団体の部の出場権を獲得しました。

なお、五味さんは、国民体育大会にも山梨県代表として出場しています。

大隅愛斗さん

#### 第12回全日本少年少女空手道選手権大会小学校4年生男子の部3位入賞



山口聖也さん

8月25日(土)・26日(日)、東京武道館で行われた第12回全日本少年少女空手道選手権大会小学校4年生男子組手の部で、上野原小学校4年の山口聖也さんが3位に入賞しました。おめでとうございます。



▲関東大会出場を市長に報告する選手たち

#### 第28回関東小学生バレーボール大会出場

##### 上野原バレーボールスポーツ少年団

10月14日(日)、21日(日)に行われた平成24年度山梨県小学生バレーボール大会兼第28回関東小学生バレーボール大会山梨県予選会で、上野原バレーボールスポーツ少年団がみごと入賞し、11月24日～25日に神奈川県川崎市で行われる第28回関東小学生バレーボール大会への出場を果たしました。おめでとうございます。

### 上野原中学校生徒が職場体験



▲上野原中学校2年の大久保直幸さん(写真右)と降矢貴昭さん(写真左)

11月6日、上野原市役所で上野原中学校2年の大久保直幸さん、降矢貴昭さんが職場体験を行いました。最初は、緊張した面持ちながらも、広報うえのはらの作成や取材などの職場体験を行いました。なお、今月号の広報うえのはらカメラアングル左下段の「上野原中学校生徒が職場体験」は、実際に2人が取材をして記事を考え、原稿を作ったもので、写真も自分たちで撮影したものです。

### 第7回みどりの写真コンテスト「風景」部門 知事賞受賞



高橋正仁さん  
上野原地区在住

#### ▲知事賞受賞作品

上野原地区在住の高橋正仁さんは、山梨県緑化センターが行う、第7回みどりの写真コンテスト「風景」部門でみごと知事賞を受賞しました。おめでとうございます。

### やまなし思いやりパーキング制度

やまなし思いやりパーキング制度とは、公共的な施設に設置された障害者用駐車場(思いやり駐車区画)の利用について、本当に思いやり駐車区画を必要としている人が利用できるように利用証(パーキングパーミット)を交付し、利用可能な人を明確にする制度です。

◆申請・交付窓口 県障害福祉課、県保健福祉事務所、市福祉課、県保健福祉事務所、市福祉課障害福祉担当、市長寿健康課高齢者介護担当・保健担当(妊産婦のみ)

◆利用証の交付対象者 身体障害のある方、知的障害のある方、精神障害のある方、発達障害のある方、難病患者、高齢者、妊産婦、けが人などで、利用証の交付基準に該当する者

※利用証の交付基準は、県ホームページに掲載しています。

◆利用できる施設 県や市町村等の公的施設、県と協定を締結したショッピングセンター等の民間施設

※利用できる施設は、県のホームページに掲載しています。

※申請などの詳細は、お問い合わせください。

### ●問い合わせ 県障害福祉課 (☎05552231460)

### 農業委員会からお知らせ

農地の売買や賃借、農地を農地以外に転用する場合は、農地法に基づく許可が必要になります。

#### ■12月の申請書提出期限

12月10日(月)まで

※詳細は、農業委員会へお問い合わせください。

●問い合わせ 上野原市農業委員会(経済課内 ☎62-3119)

### 「世界エイズデー」エイズ(HIV)夜間検査

12月1日は「世界エイズデー」です。これにともない、県では、エイズ(HIV)夜間検査を実施します。

#### ●日時

《夜間検査》12月4日(火)、11日(火)の午後5時～7時

《通常検査》月～金曜日午前9時～午後4時

※検査は匿名、無料ですが、予め電話でお申し込みください。

※検査結果は、1時間以内でわかります。

### もしもしこちら市長室！

### うえのはら健康家族

### くらしのガイド

### わが家の主役

### リンドンだよ

### 無料法律相談のお知らせ

※感染の心配のあった時から3か月ほど経過していないと確実な結果を渡すことができません。

●日時 平成25年1月11日(金) 午後1時30分～4時30分

●場所 市役所会議室B(福祉課横)

●相談内容

①消費生活関連 架空請求、訪問販売等の消費トラブル、多重債務など

②市民生活関連 土地住宅、相続など

※相談は、1人30分で、相談内容①、②ともに各3人の相談を受け付けます。限られた時間ですので、相談事項をよく整理し、関係書類等をお持ちください。

●予約期間 12月20日(木)～平成25年1月9日(水) 先着順

●予約・問い合わせ 生活環境課生活環境担当(☎62-3114)

### 制定のための検討を進めています

国民健康保険および後期高齢者医療制度へご加入の方

## 高額医療・高額介護合算療養費制度

高額医療・高額介護合算療養費制度とは、医療と介護の両方の自己負担額が高額になった世帯に対して、医療保険と介護保険の自己負担額を合算した額が、基準額を超えた場合にその差額を支給する制度です。

#### ●計算対象期間

8月1日～翌年7月31日の1年間

※医療保険と介護保険の両方に自己負担額があり、自己負担額の合計が基準額を超えた世帯で高額療養費または高額介護サービス費として支給された金額は、自己負担額から差し引いて計算

#### ●勤奨通知

今回の勤奨通知の発送は、平成23年8月1日～平成24年7月31日の1年間について仮算定し、支給の対象となる被保険者の方に申請についてのお知らせを郵送します。

#### ●勤奨通知発送時期

平成25年1月頃に支給対象者に郵送します。

#### ●発送するもの

申請書・支給申請についてのお知らせ等

#### ●申請方法

申請書および支給申請についてのお知らせ、印鑑、振込先の口座がわかるもの、本人確認できるものを持参のうえ、平成24年7月31日に住所のあった市町村医療保険窓口申請してください。

#### ●申請の効力

※申請の効力は、勤奨通知がお手元に届いてから2年間です。お忘れがないよう早期の提出をお願いします。

※申請から支給までの詳細などは、お問い合わせください。

●問い合わせ 県後期高齢者医療広域連合(☎0555-23615671)、市民課(☎62-3112)



### 《上野原市立病院 12月の外来診療のご案内》●問い合わせ 市立病院(☎62-5121)

	診療時間	月曜日	火曜日	水曜日	木曜日	金曜日
内科	午前	反頭・細川 小池	岡本・村田 石井・小池	清水・津久井大 反頭・牛島	清水・瀧山 津久井大・村田	岡本・村田 反頭・進藤
神経内科	午前				瀧山	
小児科	午前	非常勤小児科医交替	杉津	中根	非常勤小児科医交替	小林
小児心臓外科	午後				戸田	
脳神経外科	午前	長坂	長坂	長坂	山梨大非常勤医師交代	長坂
外科	午前	吉田			協会派遣医師 平良(予約)	協会派遣医師
胸部外科	午後					
皮膚科	午前/午後	柴垣		岡本		川村
整形外科	午前	前之原	松原	戸島	中島(勤)	須田
ペイン外来	午前				長嶺	
眼科	午前	後藤		館野	※1大野(予約)	※2大野(時間制限)
耳鼻咽喉科	午前/午後			石井		森山
泌尿器科	午前/午後	桜井		小林		豊永
婦人科	午前/午後		中島(祐)			
西原診療所	午後				※3	
秋山診療所	午前 午後	岡本 岡本	上條	古屋		細川

●土曜日は内科の診療常勤内科医が週交替で診療(を午前中に行います)。

- ★婦人科外来は、毎週火曜日の午前と午後の診療となります。
- ★12月中旬より禁煙外来を始めます。火曜日、金曜日の午後の予約を予定しています。詳細についてはお問い合わせ下さい。
- 受付時間は、午前8時から11時30分までです。午後の受診がある場合は、午後2時から4時までです。
- ※印は、担当医師や受付時間が通常と違いますので、詳しくはお問い合わせください。

**神経内科とは？**  
 神経内科とは、脳や脊髄、神経、筋肉の病気を診る内科です。症状としては、しびれ、めまい、力が入らない、歩きにくい、ふらつく、つっぱる、むせる、しゃべりにくい、勝手に手足や体が動いてしまうなどたくさんの症状があります。神経内科は、特に脊髄小脳変性症（脊髄小脳萎縮症、多系統萎縮症、痙性対麻痺）、運動ニューロン病（筋萎縮性側索硬化症、球脊髄性筋萎縮症）、多発性硬化症、重症筋無力症、パーキンソン病、進行性核上性麻痺など、いわゆる「神経難病」を得意としています。現在では、これら「神経難病」も次々に新しい治療が開発されていますので、あきらめずに受診してください。なお、よく間違われますが、精神科、精神神経科、神経科、心療内科など、精神的な問題を扱う科ではありませんのでご注意ください。山梨大学医学部神経内科教授 瀧山嘉久（市立病院非常勤医師）

- ※1 眼科の木曜日の大野医師は、白内障手術対象の方のため、完全予約制外来です。
  - ※2 眼科の金曜日の大野医師は、午前10時30分までに受付した患者様の診療となります。
  - ※3 西原診療所は第1・3週のみ診療を行います。
- 診療予定は都合によりやむを得ず変更となる場合があります（表は11月21日現在の予定です）。

**市立病院看護士募集**

市立病院では、看護士を募集しています。10月1日に開院した新しい市立病院で働いてみませんか？勤務時間や待遇などの詳細について、まずは、気軽にお問い合わせください。

◆募集職種 正看護士・准看護士

●問い合わせ 市立病院総務課(☎62-5121)

**告 告**

司法書士 志村事務所 ●司法書士は、あなたを守る身近な「街の法律家」です。  
 土地家屋調査士 ●土地家屋調査士は、土地、建物の表題登記の専門家です。

この度、新規に開業した志村事務所代表の志村勝でございます。当事務所では、特に相続関連業務に力を入れています。下記のようなことでお悩みの方は、ぜひお気軽にご相談ください。

○「父親が何年も前に亡くなったが、まだ相続登記が済んでいない」  
 相続登記をせずに放置しておく、相続人にさらに相続が開始するなど手続きが複雑となり、相続登記が困難になりますので相続登記は早めに済ませましょう。当事務所では、戸籍等の必要書類の収集、遺産分割協議書などの必要書類の作成および相続登記の申請まで一貫して行いますので、安心してお任せください。

○「自分の財産に関して、死後の処分方法を、生前に決めておきたいが、その手続きがわからない」  
 当事務所では、依頼者様のご要望をお伺いの上、遺言内容の起草、作成から遺言執行者への就任までお引き受けいたしますので、ぜひご相談ください。

営業時間：平日9時～18時（土日祝定休）  
 予約により営業時間外も対応可。積極的に対応します。どうぞお気軽にご相談ください。  
 〒409-0112 上野原市上野原4011番地8  
 電話 0554-63-3816  
 F A X 0554-63-3826  
 携 帯 090-1609-4583  
 E mail 0828masaru@ubcnet.jp

## 年末年始の市役所等業務案内

12月29日(土)から来年1月3日(木)まで市役所の平常業務はお休みです。前もってできる届出等は、早めに済ませてください。また、クリーンセンターに直接ごみを持ち込む場合は、可燃物・不燃物とも12月29日(土)と30日(日)のいずれも午後4時30分までとなります。また、例年施設内が大変混み合い、ごみを処分するのに30分以上お待ちいただくことがあります。できるかぎり年末をさけ、早めにゴミの処分をするようお願いいたします。ゴミの集積場などにゴミを放置すると地域のみなさんに迷惑がかかります。何回かに分けて排出するか家庭内で保管するようにご協力をお願いいたします。なお、各種業務については次のとおりです。

施設名	問い合わせ	12月				1月			
		28日 金	29日 土	30日 日	31日 月	1日 火	2日 水	3日 木	4日 金
市役所本庁	62-3111(代表)		休	休	休	休	休	休	
もみじホール	62-3237	休	休	休	休	休	休	休	休
市立病院	62-5121		休	休	休	休	休	休	
← (救急対応は行います) ※① →									
市立図書館	63-5241	27日～休	休	休	休	休	休	休	休
市民プール	63-6070	休	休	休	休	休	休	休	
クリーンセンター	63-1273		午後4時 30分まで	午後4時 30分まで ※②	休	休	休	休	
新湯治場秋山温泉	56-2611					← ※③ →			
火葬場	62-5573					休	休	休	

- ★デマンドタクシーは、12月29日(土)から1月3日(木)まで運休です。
- ※① 小児科外来については、「小児初期救急医療センター（富士吉田市緑ヶ丘2-7-21）」をご利用ください。
- ※② 12月31日(月)にゴミの収集を行う予定だった地域は、30日(日)にゴミの収集を行います。
- ※③ 12月31日(月)は、午前10時から午後5時までとなります。送迎バスは、12月31日(月)は午後4時30分発のバスが最終となります。1月1日(祝)から1月3日(木)までは運休します。

●問い合わせ 水道企業団(☎22-0099)

**上野原市上下水道組合(年末年始当番業者)**

日 程	組合業者名	電 話	住 所
12月29日	高尾電気	63-2895	上野原980-1
12月30日	小林設備工業	63-1423	八ツ沢72
12月31日	和智設備工業	62-4585	上野原2300-1
1月 1日	(有)志村設備工業	66-2308	野田尻1444
1月 2日	鷹取水道工事	62-4847	上野原4653
1月 3日	(有)遠藤住設	63-0480	上野原3446-5

《マイナス4度は 水道管凍結の赤信号》  
 気温がマイナス4度以下になると水道管の凍結や破裂が多くなります。冬季には、必ず水道管の防寒を心掛けてください。  
 《年末年始の緊急対応》  
 年末年始の緊急対応は、次の業者が当番体制で対応します。

**水道にも冬支度を**

**Best Home 有限会社 ベストホーム**

土地や建物の相続・購入・売却の相談、  
 建物の建築・リフォーム  
 不動産のことならお任せ下さい。

＜相談・査定無料＞  
 ≪秘密厳守≫

〒409-0112 上野原市上野原1001協栄ビル1F  
 ☎ 0554-63-6101  
 ☎ 0120-42-6101  
 E-mail best-6101@best-home.co.jp  
 http://www.best-home.co.jp

宅地建物取引業：山梨県知事(5)1804号  
 建設業：山梨県知事(般-22)9525号

**平成24年工業統計調査を実施します**

工業統計調査は、我が国の工業の実態を明らかにすることを目的とした統計法に基づく報告義務がある重要な調査です。調査結果は、中小企業施策や地域振興などの基礎資料として活用されます。調査時点は平成24年12月31日です。

調査へのご協力をお願いします。

経済産業省・山梨県・上野原市



# The Face of Uenohara

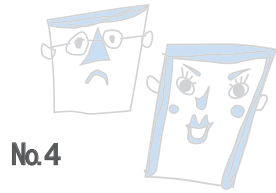

No.4

## 長寿の里で暮らす いい いずみ 石井 泉さん ～ 畑仕事をいつまでも ～

**畑仕事をいつまでも**  
大正11年12月生まれで90歳をむかえた石井泉さん。長寿の里である桐原地区で多くの時間を過ごしてきた。会社を退職して、生きがいとして始めた畑仕事。これまでに約20年間、ほぼ毎日、バイクに乗って自宅から約3km離れたふるさと長寿館の野菜直売所に野菜を届けてきた。石井さんは、お客さんの喜んでくれる顔を見るととても嬉しいし、やりがいを感じるという。現在、90歳の石井さん。体が動く間は、畑仕事をいつまでも続けていきたいと、丹精込めて作った自慢の長いもを手話していた。

The Face of Uenoharaでは、上野原市で頑張っている人、輝いている人をご紹介します。

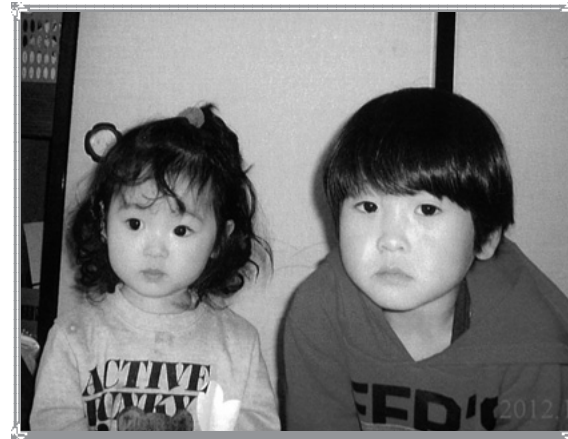

島田地区 小俣 健人くん（4歳4か月）  
香澄ちゃん（1歳6か月）  
岳志さん美恵さんの長男・長女  
“兄妹仲良くしてネ”



上野原地区 糠信 雄飛くん（3歳3か月）  
大河くん（0歳10か月）  
隼人さん君恵さんの長男・二男  
“いつまでも仲よし兄弟でいてね。”

## わが家の主役



掲載写真募集！掲載したい写真をお持ちのうえ企画課までお越しください。  
問い合わせ 企画課政策推進担当（電話62-3118）

## 男女共同参画 ニュース スマイル NO.75

### せいだのたまじ

10月20日、21日、都留市に「びゅあ富士」で、「びゅあ富士フェスティバル」が開催されました。  
このフェスティバルでは、「びゅあ富士」を利用しての団体と東部地域の各自治体の男女共同参画推進委員会が合同で実行委員会をつくり、男女共同参画社会の形成をめざして、活動発表などを行いました。  
上野原市の推進委員会は、活動として寸劇に取り組んできました。今年は、男女共同参画の啓発と、市のご当地グルメである「せいだのたまじ」の由来、レシピを組み込んだ寸劇を行いました。  
また、小道具にも工夫を凝らしました。たった3回の練

習で挑んだ本番でしたが、演じた方も満足のいくものになりました。  
面白いと感じてもらいながら、男女共同参画社会の訴えを盛り込んでいくやり方は、苦勞もありますが、楽しいものです。声をかけていただければ、違う機会に寸劇「せいだのたまじ」の再演をしたいと考えています。  
さて、フェスティバルでは、NHKアナウンサーの国井雅比古さんが「旅して出会った女性たち」と題して、「今の世の中、金がもうかればいい、輸出が増えればいいということではうまくいかない。生きることを楽しむことが大切ではないか」と問いかけていました。  
また、福島県原発被災者の女性をはじめとして、日本の再生のためには、女性の力が欠かせないという感動的な講演を聞くことができました。  
（推進委員 川田好博）

●問い合わせ 総務課行政防災担当（☎62-3117）  
（上野原市男女共同参画推進委員会）

## 図書館イベント情報

- 子ども映画会  
『キティとダニエルのすてきなクリスマス』  
◎日時 12月8日（土）  
午前10時～10時45分  
午後2時～2時45分
- おはなし会  
『くいしんぼらいおん』  
◎日時 12月15日（土）  
午後2時30分～



▲11月17日、もみじホールで行われた図書館まつりの様子

◆ 児童書  
『ふたつの月の物語』  
◇ 『恋しのぶ』  
◇ 『編集カール』  
◇ 『新着図書案内』  
上野原市立図書館 438-5014

図書館カレンダー  
日 月 火 水 木 金 土  
2 3 4 5 6 7 8  
9 10 11 12 13 14 15  
16 17 18 19 20 21 22  
23 24 25 26 27 28 29  
30 31 ○は休館日

- ☆ 開館時間 ☆  
水・金・土・日  
午前9時30分～午後5時  
火・木  
午前9時30分～午後7時
- ☆ 休館日 ☆  
12月27日～1月4日の間は、お休みとなります。
- 絵本  
○『ちよこだけまごい』  
クリス・ホートン／作 B  
L出版
- 富安陽子／著 講談社

## おめでた おくやみ

◎この欄は、市役所市民課に希望があった方のみ掲載しています。  
※敬称略 順不同  
（一）は、誕生の場合は保護者、死亡の場合は届出人  
11月中旬届出分

- 誕生  
巖地区 加藤月愛（浩仁）、上原颯太（昇）  
大鶴地区 大隅瑠（順二）  
島田地区 奥山弘（省吾）  
上野原地区 西山千咲子（陽）、横瀬竜介（葵）、幡野千紘（力也）、秦野竣介（浩司）、加藤大豊（満）、杉本愛母（萌由花）  
秋山地区 井上結菜（政司）
- 死亡  
大目地区 志村敏夫（艶子）、水野正賢（貴一郎）  
甲東地区 和智久雄（進）  
巖地区 横田康夫（芳江）、小俣重光

お詫びと訂正  
広報11月号の10ページ、選挙人名簿の登録者（投票できる人）の部分で間違いがありました。  
訂正してお詫びします。  
（誤）①投票日において満20歳以上の日本国民であること（平成4年2月18日以前生まれの人）  
（正）①投票日において満20歳以上の日本国民であること（平成5年2月18日以前生まれの人）