

広報うえのはら

UENOHARA

Public
Relations

～頑張るあなたを応援する情報誌～

7

2020年
No.185



ご利用ください
広報うえのはら
おトククーポン

23ページ左端に掲載
ご覧ください!!

コロナに負けるな！ 全世帯へマスクを配布



第2次

新型コロナウイルス感染症緊急対策

市独自支援

▶ コロナ対策最新情報
(市ホームページ)



上野原市では、新型コロナウイルス感染症の感染拡大にともなう市独自の緊急対策として、このたび6月議会での可決を受け、第2次となる、総額1億2700万円規模の支援を行うこととしました。第2次緊急対策の一覧は、次のとおりです。各支援の詳細や申し込み方法などは、市のホームページに掲載しています。

■ 感染症予防対策

項目	内容	対象者や条件等	申込み	担当課
マスク配布事業	新型コロナウイルス感染防止のため、1世帯につき50枚入マスク1箱を配布します。	市内全世帯 ※6月から各自治会を通じて配布しています。自治会未加入世帯の人については、お問い合わせください。	不要	子育て保健課 医療保健担当 (☎ 62-4134)
避難所運営対策	災害発生時の避難所開設にあたり、新型コロナウイルス感染症対策と、令和元年台風第19号対応の改善点を考慮した避難所運営対策を行います。 マスク70,000枚、消毒用ジェル100個、除菌洗浄剤100個、防護服100着、フェイスシールド100個、非接触型体温計30個、発電機5台、充電式LEDスタンドライト26台 など	-	-	危機管理室 危機管理担当 (☎ 62-3145)

■ 子どもの学習支援

項目	内容	対象者や条件等	申込み	担当課
児童生徒1人1台 端末整備	今後想定される新型コロナウイルスの第2波・第3波や災害時の臨時休業に備え、学びを止めないための対応として、全ての児童生徒が、パソコンを活用したオンライン学習が行えるよう、タブレット端末を整備します。また、モバイルルーターを整備し、Wi-Fi環境が整っていない家庭へ貸与します。	市内小中学校児童生徒	不要	学校教育課 学校教育担当 (☎ 62-3408)
家庭学習用通信機器 モバイルルーター 整備		Wi-Fi環境が整っていない児童生徒の保護者世帯	不要	

■ 事業者等支援

項目	内容	対象者や条件等	申込み	担当課
障害児者通所事業所に対する補助事業	市内の障害児者通所事業所における新型コロナウイルス感染症予防対策を目的とした物品などの購入費用に対して、1施設につき20万円を上限として補助金を交付します。	令和2年4月1日に、障害児者通所サービスを実施している事業所	必要	福祉課 障害福祉担当 (☎ 62-4133)
介護サービス事業所に対する補助事業	市内介護事業者における新型コロナウイルス感染症予防対策を目的とした物品などの購入費用に対して、1法人につき20万円(2サービス以上実施している場合40万円)を上限として補助金を交付します。	令和2年4月1日に、介護サービスを実施している事業者	必要	長寿介護課 地域包括支援担当 (☎ 62-3128)
テイクアウトPR 新聞折込広告掲載	テイクアウトを行う市内店舗をチラシに掲載し、新聞折込によりPRします。	自主的にテイクアウトなどを行う市内店舗	必要	産業振興課 商工観光担当 (☎ 62-3119)

■ 生活関連支援

項目	内容	対象者や条件等	申込み	担当課
大学生等応援事業補助金	大学生に対し、経済的負担を軽減し学業継続を支援するため、1人当たり5万円の給付を行います。 また高校生等の保護者などに対して、高校生等の修学意欲の維持向上を図るため、1人当たり1万円を給付します。	5月1日現在(基準日)において住民基本台帳に記録されている人、かつ、大学生などとして在学中の18歳以上の人	必要	社会教育課 社会教育担当 (☎ 62-3409)
高校生等応援事業補助金	申請書はホームページからダウンロードするか、教育委員会窓口および支所・出張所窓口で配布しています。申請要件や申請する書類など、詳しくはお問い合わせください。 ●提出方法 市教育委員会へ郵送または直接提出 ●郵送の宛先 〒409-0192 上野原市上野原 3832 上野原市教育委員会 社会教育課 社会教育担当	5月1日現在(基準日)において住民基本台帳に記録されている高校生等と保護者	必要	
国民健康保険傷病手当金	新型コロナウイルス感染症に感染するなど、一定の要件を満たした被保険者に対して傷病手当金を支給します。※支給金額のうち1/3を独自支援として市財源から支給	国民健康保険制度または後期高齢者医療制度の被保険者のうち、新型コロナウイルス感染症に感染した(または疑われた)ため、4日以上仕事を休み、その間の給与の支払いがなかった人	必要	市民課 国保年金担当 (☎ 62-3112)
後期高齢者医療傷病手当金	申請要件や必要書類など、詳しくはお問い合わせください。 ●支給内容 新型コロナウイルスの感染等により、その労務に服することができなくなった日から起算して3日を経過した日から、労務に服することができない期間のうち労務に服することを予定していた日数に、日額等乗じて支給 ●支給金額 1日につき、傷病手当金の支給を始める日の属する月以前の直近3月間の給与等の収入の額の合計額を、合計就労日数で除した金額に、支給日数を乗じた金額 ●支給期間 その支給を始めた日から起算して1年6月を超えない期間		必要	

7月31日(金)締め切りです！
事業者応援 & テイクアウト補助金

新型コロナウイルス感染症対策として、市が対象となる事業者に交付する「事業者応援事業補助金」および「テイクアウト等応援事業補助金」の申請期限は7月31日(金)【消印有効】です。

申請がお済みでない事業者は、早めの申請をお願いします。対象要件や必要書類など、詳しくはお問い合わせください。

【問い合わせ】
産業振興課商工観光担当 (☎ 62-3119)

火気注意！

消毒用アルコールや
飛沫感染防止用ビニールシートの
取り扱い

●問い合わせ 消防総務課予防担当 (☎ 62-4671)

消毒用アルコールから発生する可燃性蒸気は引火しやすいため、十分注意しましょう。密閉した室内や車内など高温となる場所、直射日光が当たる場所での保管や使用も避けましょう。また、飛沫感染防止のために設置しているビニールシートも、材質によっては着火し燃え広がるものがあります。火気を使用する器具や白色電球など熱を発生するものから距離を取り、火災報知機の動作障害や、避難の支障とならないよう設置しましょう。

ご利用ください!! 地域包括支援センター

地域包括支援センター（なんでも相談窓口）は、地域の高齢者の暮らしを支える総合相談窓口です。介護に関する悩みや心配事のほか、高齢者の生活に対するさまざまな相談、支援を行っています。

お困りのことがあれば、まずはご相談ください。

生活の中で不安なこと、困ったことはありませんか？
ご本人、ご家族、地域の、どなたでもご相談ください。



社会福祉士
矢島健一郎



▲総合福祉センターふじみの1階です
「なんでも相談窓口」に気軽にお越しください

健康や介護予防のこと

- ・足の筋力が衰えているので、なんとかしたい。
- ・日中することもなく閉じこもっているため、出かける場所が欲しい。

介護やサービスのこと

- ・介護保険サービスを利用したいが、どのようにしたらよいか。
- ・入院中の父親が歩けなくなってしまったが、退院後の生活が不安だ。

もの忘れのこと

- ・認知症の疑いがあるが、まだ受診していない。
- ・認知症の母の徘徊がひどくて困っている。

地域のこと

- ・地域の高齢者宅の郵便受けに新聞や郵便物が溜まったままになっている。
- ・近所の高齢者が元気に買い物に出かけていたのに、最近外を出歩かなくなっている。

権利を守ること

- ・近所に住む高齢者が、家族から虐待を受けている様子がある。
- ・悪質な訪問販売の被害にあい困っている。

たとえば、
こんなとき
ご相談ください



地域包括支援センターからのお願い

高齢者虐待？と思ったら、すぐ連絡を！

地域包括支援センターは、高齢者虐待に関する通報・相談窓口です。
虐待は身体的な暴力だけではなくありません。どういう行為が虐待にあたるのか正しく理解することが虐待防止に繋がります。

身体的虐待

暴力行為などで身体を傷つけたり、必要以上に動けなくすること

介護・世話の放棄

身の回りの世話をしないことにより、生活環境や健康を損なわせること

これが高齢者虐待です

心理的虐待

脅したり、無視や嫌がらせ、悪口を言うことにより苦痛を与えること

性的虐待

性的な行為をしたり、無理にさせたりすること

経済的虐待

勝手に財産や金銭を使用したり、金銭を渡さない、使わせないようにすること



事例 1

閉ざされた家庭の中にあつた虐待

- 虐待を受けていた人 夫
 - 虐待者 妻と息子
- 妻による日常的な暴言・暴力があり、息子は本人を家から出さず暴力を振るっていましたが、実家に戻った娘が気づき市に通報しました。
身体的虐待、心理的虐待にあたる事例です。

事例 2

両親の世話をせず、年金を搾取して遊び回る息子

- 虐待を受けていた人 父と母
 - 虐待者 息子
- 息子は認知症の母に食事を与えず、父を半年以上入浴させないうえ、父の年金を使い込んでいました。介護関係者が気づき市に通報しました。
放棄・放任、経済的虐待にあたる事例です。

もしかして…
と思ったら
連絡しよう



あなたの行動が高齢者の尊厳を守ります！

ご相談のお秘密は守りますので、安心してご連絡ください。

上野原市地域包括支援センター

上野原市上野原 3163 総合福祉センターふじみ内

平日 8:30 ~ 17:15

☎ 62-3128

(地域包括支援センター直通)

24時間 365日対応

☎ 62-6222

(委託先：社会福祉法人にんじんの会)

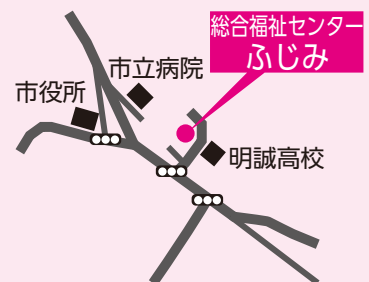

▶▶▶上野原市職員募集

令和2年度上野原市職員採用試験を実施します！！

上野原市では、令和2年度上野原市職員採用試験（令和3年4月採用）を次のとおり実施します。

なお、事務職、土木職、保健師、保育士については、総合適性検査（能力検査・性格検査）で1次試験を行います。

詳細については、募集要項または市ホームページでご確認ください。

●試験職種 事務職（初級・上級）、土木職（初級・上級）、保健師（上級）、保育士（中級）、消防職（初級）

●採用数 若干名

●試験日程（予定）

・事務職、土木職、保健師、保育士

第1次試験 9月6日（日）

第2次試験 9月20日（日）

第3次試験 10月22日（木）

・消防職

第1次試験 9月20日（日）

第2次試験 10月22日（木）

●試験申し込み期間（全職種共通） 7月27日（月）～8月7日（金）午前9時～午後5時（土・日曜日を除く）

試験申込書は、市役所総務課で配布します。また、市ホームページからダウンロードできます。

※試験申込みにあたっては、必ず上野原市職員採用試験案内で受験資格などをご確認のうえお申し込みください。

●問い合わせ 総務課人事担当（☎62-3117）

●受験資格

職種	区分	受験資格
事務職 土木職	初級	次の条件をすべて満たし、採用後、上野原市に居住することができる者 ①平成7年4月2日から平成15年4月1日までに生まれた者 ②高等学校を卒業した者もしくは令和3年3月31日までに卒業見込みの者または、これと同等以上の学力を有する者（大学を卒業した者もしくは令和3年3月31日までに卒業見込みの者または、これと同等以上の学力を有する者を除く）
	上級	次の条件をすべて満たし、採用後、上野原市に居住することができる者 ①平成4年4月2日から平成11年4月1日までに生まれた者 ②大学を卒業した者もしくは令和3年3月31日までに卒業見込みの者または、これと同等以上の学力を有する者
保健師	上級	次の条件を満たし、採用後、上野原市に居住することができる者 ・昭和60年4月2日から平成11年4月1日までに生まれた者で、保健師免許を有する者、または令和3年において最初に実施される保健師国家試験により当該免許を取得見込みの者
保育士	中級	次の①②いずれかの条件を満たし、採用後、上野原市に居住することができる者 ①平成3年4月2日以降に生まれた者で、保育士資格及び幼稚園教諭免許の両方を有する者、または令和3年3月31日までに取得する見込みの者 ②昭和50年4月2日から平成3年4月1日までに生まれ、保育士資格及び幼稚園教諭免許の両方を取得し、保育所等における保育士・幼稚園教諭として1年以上継続して勤務した期間が令和3年3月までに通算して3年以上ある者
消防職	初級	次の条件をすべて満たし、採用後、上野原市に居住することができる者 ①平成7年4月2日から平成15年4月1日までに生まれた者 ②準中型自動車免許（AT限定を除く）を取得している者、または採用までに取得できる者。ただし、平成29年3月11日までに普通自動車免許を取得した者は普通自動車免許（AT限定を除く）で可。 ③身体条件として次の条件を満たす者 ア（男性）身長おおむね160cm以上、体重おおむね50kg以上であること イ（女性）身長おおむね150cm以上、体重おおむね43kg以上であること イ 視力 矯正視力を含み、両眼で0.7以上、かつ一眼でそれぞれ0.3以上で、色覚は職務遂行上支障がないこと ウ 聴力 左右とも正常であること



▶▶▶東部地域広域水道企業団職員募集

東部地域広域水道企業団職員採用試験を実施します！！

水道企業団では、次のとおり職員を募集します。

企業団職員の身分は、地方公営企業労働関係法適用の地方公務員に準じた企業職員となります。

●**令和3年度採用職種** 初級 一般職（事務系および技術系） 若干名

●**受験資格** 平成13年4月2日から平成15年4月1日までに生まれた者で、高等学校卒業または高等学校卒業程度認定試験合格者（令和3年3月31日までに卒業見込みの人を含む）

※次のいずれかに該当する者は受験できない。

- ・日本国籍を有しない者
- ・地方公務員法第16条に該当する者（同法第16条検索参照のこと）

●**試験の日時・会場** 第1次試験 9月6日（日）午前9時から（受付午前8時30分から）大月短期大学（大月市御太刀1-16-2）

●**受付期間** 7月15日（水）～29日（水）（土日・祝日を除く）受付時間 午前8時30分～午後5時

●**受付場所** 東部地域広域水道企業団総務営業担当

●**申込方法** 申込書を持参または郵送により受付（詳細は企業団ホームページ参照）

※東部地域広域水道企業団ホームページから、申し込み用紙の印刷ができます。

※郵便で受験申込書を請求する場合は、宛先明記の返信用封筒（140円切手を添付した角2サイズ封筒）を同封して請求すること。その際の封筒表に、朱書きで「受験申込書郵送依頼」と明記すること。

●**問い合わせ・受験申込み先**

〒409-0622 大月市七保町下和田415番地
東部地域広域水道企業団 総務営業担当（☎22-0099）



▶▶▶学習指導員／スクール・サポート・スタッフ／加配教員募集

学校教育活動を支援する学習指導員などを募集します！！

新型コロナウイルス感染症対策の強化および学習保障の両立に向けた指導体制の充実を図るため、学習指導員などを募集します。

●募集業種

【上野原市会計年度任用職員】

- ・教育支援員（学習指導員）
- ・教育支援員（スクール・サポート・スタッフ）

【山梨県会計年度任用職員】

- ・加配教員 ※要教員免許

●募集人数・職務内容

- ・学習指導員（8人）……授業での教員の補助、家庭学習の準備・提出物の採点、その他教員の補助
- ・スクール・サポート・スタッフ（12人）……教室内の換気や消毒などの感染症対策その他教員の補助
- ・加配教員（6人）……小中学校の最終学年（小6・中3）の学習指導

●**勤務場所** 市内小中学校

●**雇用期間** 7月～令和3年3月

●**勤務時間** 上限1日7時間のパートタイム

※日数・時間については要相談

●**募集期間** 7月1日（水）～7月14日（火）

●**応募方法** 履歴書（顔写真添付）を学校教育課教育総務担当へ持参または郵送してください。

※教員の資格のある人は、教員免許状の写し

●**選考方法** 面接

※業種・勤務場所や給与などの詳細は、お問合せください。

※選考日などは、後日お知らせします。

※すでに市ホームページで募集を行っておりますので、採用人数など詳細については、お問合せください。

●**問い合わせ** 学校教育課教育総務担当（☎62-3408）

▼募集ホームページ



市民活動支援事業の申請期限延長!!

地域活性化につながる「市民活動」を支援します

問い合わせ 政策秘書課政策担当 (☎62・3191)

市では、地域の課題解決や地域の人材づくりなどにつながる市民活動に対して補助金を交付します。なお、今年度は新型コロナウイルス感染症拡大防止にともなう対応として、申請期限を延長します。

●補助対象団体

- ①公益的な活動を行っている、または行おうとしている団体
- ②市内に主な活動場所を有し、構成員が5人以上であること
- ③構成員の過半数が市民であること
- ④政治活動、宗教活動または営利活動を目的としないこと

●補助対象事業(主なもの)

- ①特定非営利活動のうち、地域課題の解決や地域活性化につながること
- ②市内で実施し、団体が自主的に行う活動であること
- ③補助金交付決定後に行い、2021(令

和3)年2月末までに終了すること

●補助額

次の①または②のいずれか低い額

- ①補助対象経費の8割の額
- ②事業費総額から事業で生じる収入を差し引いた額

●補助限度額

1団体につき20万円

●申請方法

申請期限までに、申請書類を持参または郵送により提出

※申請書類の内容や、この事業の詳細については、市ホームページをご覧ください。ただ、お問い合わせください。

●申請期限

12月28日(月) 必着

※予算の範囲内で先着順となります。

▼募集ホームページ



どんな市民活動を
始めようかな？



まだ食べられる食品を集めます!

夏のフードドライブ強化週間

問い合わせ 市社会福祉協議会 (☎63・0002)

市社会福祉協議会では、食料を必要としている生活困窮世帯支援のためフードドライブを実施します。みなさんのご協力をお願いします。

●集荷期間

7月1日(水)～17日(金)

午前8時30分～午後5時15分

●集荷場所

市社会福祉協議会(総合福祉センターふじみ内)

●受付食品

- ①常温保存の食品で、賞味期限が記載され2020(令和2)年9月1日以降のもの
 - ②未開封、破損などしていないもの
 - ③米は2018(平成30)年産以降のもの
- ※野菜は受け付けません

特にお願したい食品

- ・お米
- ・缶詰
- ・レトルト食品
- ・お菓子
- ・ホットケーキミックス
- ・飲料
- ・乾麺
- ・パスタ
- ・カップ麺



総合防災訓練を中止します

問い合わせ 危機管理室 (☎62・3145)

新型コロナウイルス感染症の拡大防止や安全確保などの観点から、8月に開催予定だった「令和2年度上野原市総合防災訓練」を中止します。

新型コロナウイルス感染症は終息がまだ不透明な状況にあり、市は感染者数が多い東京都や神奈川県に隣接していることから、今後、第2波・第3波が懸念されます。

このため、市内での感染拡大防止や安全確保などの観点から、8月30日(日)に開催予定だった「令和2年度上野原市総合防災訓練」は中止します。なお、地域において自主訓練などを行う場合には、次の留意事項に配慮してください。

●留意事項

1 訓練実施についての留意事項

- ① 十分な換気を行い、密閉空間を作らない
- ② 手の届く範囲以上の距離を保ち、密集する空間を作らない
- ③ 近距離での会話はさける
- ④ マスクの着用の徹底
- ⑤ 屋外であっても密集する空間を作らない

2 訓練内容(参考)

- ① 防災倉庫の物資・物品の確認および整理
 - ② 避難・初期消火訓練
 - ③ 応急救護訓練
 - ④ 地域内の要援護者の把握
 - ⑤ ハザードマップを用いた地域の危険箇所(ブロック塀など)の確認
- ※炊き出し訓練などの飲食をとまなう訓練は実施しないようお願いいたします。
- ### 3 その他
- 自主訓練などについてのご相談は、危機管理室までご連絡ください。

国民年金保険料免除・猶予制度

問い合わせ 市民課国保年金担当 (☎62・3112)

日本年金機構大月年金事務所 (☎22・3811)

令和2年度の国民年金保険料免除などの申請受付が7月1日から開始されます。

年金保険料が未納のままだと、将来、年金を受け取る資格を失うだけでなく、障害年金や遺族年金の制度が受けられなくなる場合があります。納付が困難な人は、手続きをお願いします。なお、申請は原則として毎年度必要です。

よる減収を事由とする免除申請については、所得見込額の申立書の提出が必要です。

※詳細は、お問い合わせください。

また、令和元年度分の新型コロナウイルス感染症の影響による減収を事由とする免除申請をされた人も、改めて申請が必要です。忘れず手続きをお願いします。

●申請方法 市民課国保年金担当、秋山支所、各出張所のいずれかの窓口へ申請してください。

●持ち物 印鑑、年金手帳、個人番号のわかる書類、本人確認用書類(運転免許証など公的機関の発行した写真付きの証明書は1種類、保険証や預金通帳など写真付きでないものは2種類必要です)

●新型コロナウイルス感染症の影響に



▲制度の詳細について
(日本年金機構ホームページ)

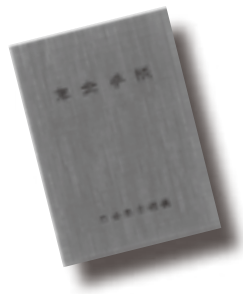

令和元年度下半期 上野原市財政公表

▼問い合わせ 財政経営課財政担当（☎62-3118）

「財政公表」は、市民のみなさんに市の予算執行状況をお知らせするため、年に2回実施しています。

※今回の財政公表は、令和元年度出納整理期間（令和2年4月1日～令和2年5月31日）が含まれていないため、実際の決算額より低くなっています（病院事業会計を除く）。
※予算額及び収入・支出済額は平成30年度からの繰越額を含む。

一般会計の歳入・歳出（単位：千円・％）					
歳入			歳出		
科目	予算額	収入率	科目	予算額	支出率
	収入済額			支出済額	
市税	3,152,431	94.3	議会費	128,354	96.6
	2,973,230			123,969	
地方譲与税、各種交付金	743,435	96.4	総務費	1,261,910	79.2
	711,561			999,609	
地方交付税	3,443,896	100.0	民生費	3,000,791	67.4
	3,443,896			2,021,748	
分担金・負担金 使用料・手数料	237,951	82.8	衛生費	1,562,285	79.9
	196,794			1,247,517	
国・県支出金	2,439,654	49.0	土木費	1,635,444	29.1
	1,259,174			476,188	
繰入金	67,218	17.4	消防費	608,255	94.3
	11,712			573,655	
繰越金	524,000	100.0	教育費	1,336,584	69.0
	524,000			922,477	
市債	1,422,900	20.2	公債費	1,447,001	99.2
	287,000			1,435,985	
その他	230,781	95.8	その他	1,281,642	51.0
	203,891			653,961	
合計	12,262,266	78.4	合計	12,262,266	69.0
	9,611,258			8,455,109	

市債の状況（目的別現在高）（単位：千円）

市債は、公共施設の整備などのために金融機関や国などから借入れる、いわゆる『市の借金』です。

区分	現在高	区分	現在高
1 普通債	3,601,593	3 その他	9,078,495
(1) 総務債	1,937,832	(1) 臨時財政特例債	0
(2) 民生債	82,814	(2) 減税補てん債	70,666
(3) 衛生債	143,340	(3) 臨時税収補てん債	0
(4) 農林水産業債	169,101	(4) 臨時財政対策債	5,263,094
(5) 商工債	0	(5) 合併特例事業債	2,585,637
(6) 土木債	935,089	(6) 緊急防災・減災事業債	1,159,098
(7) 消防債	51,279	計(1+2+3=一般会計分)	12,747,632
(8) 教育債	282,138	①簡易水道事業債	37,992
2 災害復旧債	67,544	②下水道事業債	3,440,994
(1) 災害復旧債	67,544	③病院事業債	1,079,685
		計(①+②+③=特別会計分)	4,558,671
		合計(市債合計)	17,306,303

特別会計（令和2年3月31日現在 単位：千円・％）

会計	予算額	収入済額	収入率	支出済額	支出率
国民健康保険	2,989,465	2,547,695	85.2	2,808,959	93.7
後期高齢者医療	623,164	511,144	82.0	594,389	95.4
介護保険	2,663,037	2,021,310	75.9	2,004,577	75.3
介護サービス	6,094	6,194	101.6	2,444	40.1
公共下水道	688,839	252,144	36.6	647,885	94.1
簡易水道	127,103	57,759	45.4	79,986	62.9
教育奨励資金	4,542	392	8.6	1,270	28.0
財産区	306,704	302,898	98.8	26,048	8.5
保護財産組合	2,507	2,507	100.0	10	0.4
合計	7,411,455	5,702,044	76.9	6,165,568	83.2

市有財産の状況（単位：㎡）

区分	土地	建物
行政財産	592,329	107,569
普通財産	263,987	12,509
土地開発基金	206,182	0
合計	1,062,498	120,078

行政財産とは、普通地方公共団体において公用または公共用に使用される財産です。普通財産とは、行政財産と土地開発基金以外のいっさいの公有財産です。土地開発基金とは、公用または公共用に使うのに必要な土地を購入するための基金です。

住民負担の状況（令和2年3月31日現在）

科目	収入済額 (千円)	1世帯 あたり(円)	1人 あたり(円)
市民税	1,227,945	123,053	53,860
固定資産税	1,519,524	152,272	66,649
軽自動車税	72,900	7,305	3,198
市たばこ税	142,074	14,237	6,232
合計	2,962,443	296,867	129,939

※一世帯一人あたりの負担は、令和2年4月1日現在の世帯数9,979世帯と住民基本台帳搭載人口22,799人を基に算出しています。

※入湯税は除く

病院事業会計（令和2年3月31日現在 単位：千円）

区分	収入	支出	収支
収益的収支	309,637	384,674	△75,037
資本的収支	75,279	123,645	△48,366

※資本的収入額が資本的支出額に不足する額48,366千円は、消費税および地方消費税資本的収支調整額ならびに過年度分損益勘定留保資金で補っています。

●問い合わせ 子育て保健課 (☎ 62-4134)

集団検診・婦人科検診を再開します

裏面に検診申込書があります

申込方法

12ページの「検診申込書」をはさみなどで切り取り、必要事項を記入して提出してください。

●申込書提出先

子育て保健課医療保健担当、秋山支所および各出張所
※電話でのお申し込みもできます。子育て保健課 (☎ 62-4134) までご連絡ください。

●再開にあたって

- ・今後の感染の拡大状況によっては、検診が中止になる場合もありますのでご了承ください。
- ・検診当日はマスク着用のうえ、会場にお越してください。
- ・「密集・密接」を避けるため、1日の予約数や受付時間などを調整しますので、ご理解とご協力をお願いします。
- ・体調管理のため、日頃から体温測定、健康チェックをしましょう。

新型コロナウイルス感染症
拡大防止のため中断していた
集団・婦人科検診の申し込みを、
7月1日(水)から再開します。



検診にあたっての注意事項

- ① 検診の対象者は、自覚症状のない人です。症状のある人は医療機関を受診しましょう。
- ② PSA血液検査(前立腺)・骨粗鬆症検査は、治療を始めようとしている人や治療中の人は対象外です。
また、その他の項目でも定期的に受診している人は主治医と相談のうえ、受診してください。
- ③ 検診を受けて要精密検査となった場合、自己判断で放置せず、必ず医療機関で精密検査を受けましょう。
- ④ 国は市町村が行うべきがん検診の目的を、がんの死亡者の減少を目指すものとし次の項目について推奨しています。
 - ・肺がん検診(胸部X線検査)、大腸がん検診(便潜血検査)、胃がん検診(胃部X線検査)を、40歳以上の人は年1回受診すること
 - ・乳がん検診(マンモグラフィ検査)を、40歳以上の女性は2年に1回受診すること
 - ・子宮頸がん検診(頸部細胞診)を、20歳以上の女性は2年に1回受診すること



▲市ホームページ
検診案内

自己負担金などの詳細については、子育て保健課医療保健担当までお問合せいただくか、4月号広報と一緒にお配りした保健事業のご案内または市ホームページでご確認ください。

裏面が検診申込書になっています。

切り取り線

はさみなどで切り取ってください。

今年度の予定は下記のとおりですが、今後の感染の状況によっては実施できないこともありますので、ご了承ください。また、三密（密閉・密集・密接）を避けるため、各日定員になり次第締切ることおよび受付時間の変更は希望に添えない場合があることについて、ご理解とご協力をお願いします。

検診申込書

住所	上野原市	日中の連絡先	
----	------	--------	--

氏名	ふりがな	性別	男・女	生年月日	S H () 年 () 月 () 日 () 歳	健康保険の別	上野原市国民健康保険 後期高齢者医療保険 上記以外 (本人・家族)

*年齢は、令和3年4月1日までに達する学年齢です。

■ 集団検診（午前実施）

会場：総合福祉センターふじみ

検診希望日（1日のみ○で囲んでください）	検診実施機関	申込期限
9/8(火)・9/9(水)・☆9/10(木)・9/11(金)	山梨県 健康管理事業団	8/7(金)
10/15(木)・☆10/16(金)・10/17(土)・10/18(日)・10/19(月)		9/15(火)
11/14(土)・11/15(日)		10/12(月)
12/18(金)・12/19(土) [4月～6月実施予定分の代替分]	JA山梨厚生連	11/9(月)

【検診希望項目】 希望する検診項目を○で囲んでください

- ・特定（基本）健診（74歳以下の人）または後期高齢者健診（75歳以上の人）
- ・大腸がん検診（便潜血）
- ・肺がん検診（X線）または肺CT検査（40～74歳で希望する方 自己負担2,000円 12/18,19のみ）
- ・胃がん検診（X線）または胃がんリスク検診（21,26,31,36,41歳のみ対象）
- ・乳がん検診（マンモ）（41,43,45,47,49および51歳以上の女性）
- ・乳房超音波検査（20～40,42,44,46,48,50歳の女性）
- ・腹部超音波検査
- ・PSA血液検査（前立腺）（50歳以上の男性）
- ・骨粗鬆症検診（前腕橈骨X線検査：9/10,10/17,11/14,12/18,12/19のみ）（40,45,50,55,60,65,70歳の女性）

マンモグラフィ検査を受けたことがある人

直近の検診をいつ受けましたか？【 年 月頃】

【託児希望の有無】 ・お子さん連れで受診される場合、検診中にお子さんをお預かりします。

無・有（ 歳・ 歳）☆託児：9/10（木）・10/16（金）

■ 婦人科検診（午後実施）

会場：総合福祉センターふじみ

検診希望日（1日のみ○で囲んでください）	検診実施機関	申込期限
9/1(火)・☆9/10(木)	山梨県 健康管理事業団	8/3(月)
10/14(水)・☆10/16(金)		9/15(火)
11/13(金)・☆11/16(月)		10/12(月)

【検診希望項目】 希望する検診項目を○で囲んでください

- 大腸がん検診（便潜血）
- 子宮頸がん検診（頸部細胞診）
- 乳がん検診（マンモ）（41,43,45,47,49および51歳以上の女性）
- 乳房超音波検査（20～40,42,44,46,48,50歳の女性）

マンモグラフィ検査を受けたことがある人

直近の検診をいつ受けましたか？【 年 月頃】

【託児希望の有無】 ・お子さん連れで受診される場合、検診中にお子さんをお預かりします。

無・有（ 歳・ 歳）☆託児：9/10（木）・10/16（金）・11/16（月）

■ 子宮頸がん検診（午後実施）

会場：総合福祉センターふじみ

検診希望日（1日のみ○で囲んでください）	検診実施機関	申込期限
7/30(木)	山梨県 産婦人科医会	7/20(月)
8/24(月)		8/11(火)
9/11(金)		8/24(月)
10/5(月)・10/6(火)		9/23(水)
10/15(木)・10/17(土)		9/28(月)
11/14(土)		10/30(金)
[4月～6月実施予定分の代替分]		

切り取り線



はさみなどで切り取ってください。

あなたの **ココロ** 疲れていませんか？

ココロの状態チェック！

思い当たる項目にチェック しよう！
チェックの数が多いほど疲れ気味かも……

- 朝、すっきり目覚めない
- 食欲が落ちた、または食べ過ぎる
- 好きなことへの興味がなくなった
- 人に会うのがおっくうになった
- ちょっとした事にもイライラする
- 下痢や便秘が続いている
- 寝つきが悪い。または、眠りすぎる
- 胸がドキドキする（運動時以外）
- 飲酒量が増えた
- 頭痛・めまい・肩こりに悩んでいる

上記チェックで2項目以上が2週間以上続いている人や、困り事・不安を相談するところがなく一人で悩まれている人など、専門の相談員がお話を伺います。気軽にお電話ください。

新型コロナウイルスによる
自粛生活や感染不安など……
長期間のストレス状態で
ココロが疲れていませんか？
ココロの疲れは目に見えにくいですが、
何らかのサインを出しています。
自分のココロの状態を知ったり、
リラックスタイムを生活に取り入れ、
大切な自分のココロの健康を保ちましょう。

リラックス方法

適度な運動



深呼吸をする



温かいものを飲む



気持ちを吐き出す



市の
相談窓口



ハートサポート
～ココロの健康相談～

☎ 070-4320-2502

(平日 午前 8 時 30 分～午後 5 時・相談無料・秘密は守ります)

▶▶▶ 2020 年度自衛官等募集

募集種目	募集人員	資格	受付期間	試験日
航空学生	海 約 70 名 (うち女子若干名) 空 約 70 名 (男女の区別なし)	海 18 歳以上 23 歳未満 空 18 歳以上 21 歳未満 ※海・空ともに高卒(見込)または 高専3年次修了者(見込)	7月1日(水) ～9月10日(木)	《1次》9月22日(火・祝) 《2次》10月17日(土)～22日(木) 《3次》11月14日(土)～12月17日(木)
自衛官候補生	男子	18 歳以上 33 歳未満の者 (32 歳の者は、採用予定月の1日から 起算して3月に達する日の翌月の 末日現在、33 歳に達していない者)	原則、通年受け 付けています。	受付時に、試験日をお知らせします。
	女子			
防衛 大学校 学生	推薦	18 歳以上 21 歳未満の者、 高卒者(見込)または高専 3年次修了者(見込)で成 績優秀かつ生徒会活動など に顕著な実績を修め、学校 長が推薦できる者	9月5日(土) ～11日(金)	9月26日(土)・27日(日)
	総合 選抜	約 50 名 (うち女子若干名) 【人文・社会科学専攻および理工学専攻合わせて】		《1次》9月26日(土) 《2次》10月31日(土)・11月1日(日)
	一般	18 歳以上 21 歳未満の者 高卒者(見込)または高 専3年次修了者(見込)	7月1日(水) ～10月22日(木)	《1次》11月7日(土)・8日(日) 《2次》12月8日(火)～12日(土)
防衛医科大学校 学科学生	約 85 名	7月1日(水) ～10月7日(水)	7月1日(水) ～10月7日(水)	《1次》10月24(土)・25日(日) 《2次》12月9日(水)～13日(日)
防衛医科大学校 看護学科学生 (自衛官候補看護学生)	約 75 名		7月1日(水) ～10月1日(木)	《1次》10月17日(土) 《2次》11月28日(土)～29日(日)

※募集人員は、令和元年度の参考数値です。令和2年度の採用人員は決定次第ホームページなどでお知らせします。
※詳細はお問い合わせください。

●問い合わせ 自衛隊山梨地方協力本部 (☎ 055-253-1591)

▶自衛官募集ホームページ



Moshimoshi Mayor's Office

もしもしこちら 市長室!!

市長のひと言 vol.115



健やかな成長の場

新型コロナウイルス感染症の影響により、2月27日、政府は、3月2日から春休みの期間で学校の一斉休業を求め、上野原市においても、3月3日午後2時から市内全ての小中学校を臨時休業としました。その後、全国的な緊急事態宣言発出などの状況もあり、6月1日の通常授業再開に至るまでには、3ヶ月ほどの期間を要する事となりました。

年度の切り替わる大切な時期が休業となり、友達にも会えず、家庭での学習を求められ、やっと学校が始まったも、夏休みは短縮プールの開設も行われなないといった状況にあります。命を守るためとは言え、子どもたちの成長の機

会が例年とは違いかたちとなつてしまっていることは大変残念ですが、我々大人たちはこうした状況を少しずつでも改善していかねばなりません。

市では、教育委員会や学校とも連携する中で、3密の回避方法や熱中症への対策、詰め込みにならない授業計画や家庭学習の手法、さらには心のケアなどについて、子どもたちのためにより良い選択ができるよう取り組みを進めてきました。特に、6月の議会においては、今後の第2波・第3波襲来時や大雨などによる災害発生時の臨時休校に備えるため、児童生徒一人ひとりにタブレット端末を貸与し、オンライン学習ができるようにするための予算を提案し、可決いただいています。

これから更に暑い季節を迎え、マスクの着用による熱中症も懸念されます。ここ数年で既に全小中学校に空調設備が整備できていたことは幸いですが、適切な換気などにも配慮しなければなりません。子どもたちの健やかな成長の場を提供できるよう、様々な想定をしながら今後も努めて参りますので、ご家庭や地域においてもご理解ご協力を賜りますようお願いいたします。

江口市長と学ぼう!! うえのはら手話くらぶ!! vol.15

Lesson15 うみ (海)

簡単な手話について紹介していきます!
手話と親しむために、覚えて使って体験しましょう!

① 右手の小指を唇に当てる。



② 手のひらを波打たせながら右に移動させ、波の動きを示す。

市民のみなさんと市長とのふれ愛トーク【申込み・問い合わせ 政策秘書課秘書広報担当 ☎ 62-3191】

▶日時・場所 7月27日(月) 午前9時~11時、市役所市長室 ※1週間前までにご予約ください。

▶対象・方法 1人または1組(5人程度)を対象に、1日3組を受け付け、対話時間はおおむね20分間です。

～わたしは星のかけら 宇宙はひとつのいのち～



▽ KIKOさんは絵・詩・音で「いのち」を表現し続ける絵描きアーティストです。北海道の余市出身で、4年前に高尾から上野原へ移住しました。

現在オオカミ犬のDONちゃんと共に自然豊かな上野原で作品を描いています。▽ KIKOさんの作品には自然や虫、動物を描くものが多くあります。世界中の先住民族の生き方を尊敬し、自然と共に描く絵には命の神秘や輝きが込められています。▽ KIKOさんが描く絵から繋がる新しい縁。語って頂いた素敵なエピソードがとても印象に残っています。

素敵な▽ KIKOさんの作品が見られるギャラリー「noiciw (アイヌ語で「星」を意味する) gallery」が根本山山頂付近アトリエにオープンしました。

ギャラリーでは▽ KIKOさんの作品やグッズを購入することができます。3密も避けられるゆったりとしたスペースですので安心です。ぜひ遊びに行ってみてください。

(事前にメールでご連絡をお願いします)

HP:<http://www.nociw-artspirit.com>

Mail:info@nociw-artspirit.com



吉野隊員 (キヌア担当)

今年も4月の終わり頃からキヌアの種まきを順番にしています。市内の生産者さんにも、新しく始める人が数名いらっしゃいます。今年こそ、たくさん実りますように。



オコシタイ通信

上野原市
地域おこし協力隊

vol. 26

みなさんこんにちは。暑い日が続く月になりましたが頑張りましょう。今回のオコシタイ通信では、上野原市に移住され活躍されている方の紹介と各協力隊員の活動をご紹介します。

～協力隊活動日記～

岡部隊員 (林業担当)

こちらは、上野原市総合福祉センターふじみの『木製案内スタンド』です。小菅つくる座の酒井氏、折出氏との共同作業で製作しました。



岩澤隊員 (西原担当)

コロナウイルスの影響により、様々なイベントや行事が中止になっていますが、今年も地元のみなさんと一緒にお茶作りをしました。昔ながらのお茶作りは大変ですが、美味しいお茶が出来ました。



上野原市地域おこし協力隊 Facebook

⇒日々発見したものを毎日更新中!!

【<https://www.facebook.com/uenohara.jp>】



オコシタイ通信 2か月に1回程度、上野原市地域おこし協力隊の活動などを報告します。
協力隊の活動情報は、Facebookでご確認ください。

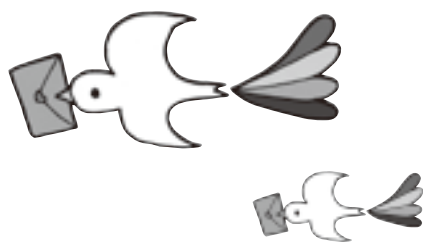

保健だより

●申込み・問い合わせ 子育て保健課 (☎ 62-4134)

★乳幼児健診

	実施日	該当児
4 か月児	8月7日(金)	R2年3月9日～3月31日生
9 か月児	8月7日(金)	R1年9月16日～11月5日生
1歳6か月児	7月15日(水)	H30年10月16日～11月30日生
	7月21日(火)	H30年12月1日～12月31日生
3 歳 児	7月15日(水)	H29年1月13日～1月31日生
	7月21日(火)	H29年2月1日～2月28日生
5 歳 児	7月29日(水)	H27年4月2日～5月14日生

※詳細については、該当児にお知らせを郵送します。
 ※母子モアプリ(上野原すくすく☆につき)でもお知らせします。

★歯周疾患検診

- ◎対象者 市内に住民登録があり、令和3年4月1日までに40歳・45歳・50歳・55歳・60歳・65歳・70歳になる人
※40歳と50歳になる人は無料で受けられます。
- ◎検診料 800円
- ◎医療機関 県歯科医師会加盟の歯科医院
- ◎申込み 医療保健担当へ電話で申し込みください。

伝言板

脳ドックを受診しよう (上野原市立病院)

▶ 基本検査項目

- ①診察(問診)、身長、体重、血圧測定
- ②血液、生化学的検査
- ③頭頸部MRI・MRA

▶ 検診料金 33,000円(税込)

※オプション：頸動脈超音波検査 6,050円(税込)

- ▶ 実施日時 7月25日(土)午後、8月29日(土)午後
- ▶ 定員 4名

※詳しくは、お問い合わせください。

●お問い合わせ 上野原市立病院 (☎ 62-5121)



★乳幼児すこやか発達相談

- ◎日時 7月27日(月)予約制
- ◎対象者 市内在住の就学前の子と保護者
- ◎申込み 母子福祉担当へ電話で申し込みください。

★マスク配布事業について(市独自支援)

新型コロナウイルス感染症予防を目的として、自治会を通じて各世帯に50枚入りマスクを配布しています。自治会に加入していない世帯や、同一住所で世帯が分かれている場合は、お問い合わせください。

また、お手元にマスクが届いていないときは、総合福祉センターふじみまたは各地区の出張所などに置きがあります。マスク着用でお越しくください。

出張がん相談

- 日時 8月5日(水)午後1時30分～4時
- 場所 富士吉田市民会館3階会議室1・2
(富士吉田市緑ヶ丘2-5-23)
- 対象者 がん患者・がん患者の家族や関係者
- 内容 保健師・ピアサポーター(がんを経験した仲間とその家族)が、がんの悩みや心配ごとなどの相談をお受けします。当日予約なしの参加も可能ですが、事前の予約が確実です。気軽にお電話ください。
- 申込み・問い合わせ 山梨県がん患者サポートセンター (☎ 055-227-8740) (要予約)

マンモグラフィー検査(乳房X線撮影)のご案内(上野原市立病院)

市立病院では、毎月第2・第4金曜日のマンモグラフィー検査を女性技師が対応しています。希望者は気軽にご相談ください。

●お問い合わせ 上野原市立病院 (☎ 62-5121)

うえのはら健康家族

●問い合わせ 子育て保健課 (☎62-4134)

保健師からのメッセージ No. 91

今月のテーマ

『“世界で一番多い病気”知っていますか？』



2001年に“世界で1番患者が多い病気”としてギネスブックへ載った病気がありますが、なんの病気だと思いますか？ ちょっと考えてみてください。正解は……“歯周病”です。ギネスブックでは歯周病について“地球上を見渡しても、この病気に冒されていない人間は数えるほどしかない”と紹介しています。歯周病は上野原市でも多く、昨年度の歯周疾患検診受診者のうち約60%の方が歯周病と診断されていて、とても身近な病気です。

しかし、糖尿病や高血圧は食事や運動、年に1回の健診受診などで予防しているのに比べ、歯周病はどうでしょうか。市が平成30年度に実施した健康実態調査では、定期的に歯科健診を受診している方は36.9%となっていて、受診率が低い状況です。歯が痛い、歯茎から出血がある、噛みにくいなど気になることがあってもそのままにいませんか？ 最後に歯科医院へかかったのはもう何年も前だ……という人もいるのではないのでしょうか。



歯周病は歯の喪失原因となることをご存じの人も多いと思いますが、放っておくと他の病気のリスクを高めたり悪化させることもあり、お口の中だけでなく全身に関わる病気であることがわかってきています。具体的には、以下の病気と関連があると言われています。

- ・糖尿病
- ・がん
- ・誤嚥性肺炎
- ・心筋梗塞や脳梗塞
- ・骨粗鬆症
- ・メタボリックシンドローム
- ・早産

このほかにも、歯を失うことで、食事をする楽しみが失われてしまったり、人と話す機会が減るなど生活の質が下がってしまうことも問題となっています。

歯周病は日々の歯磨きや定期的な歯科健診で予防することができます。また、歯周病であっても、治療することで他の病気のリスクが下がると言われています。気になることがある人は、早めに歯科医院へかかりましょう。

市では、歯周疾患検診の費用の助成を行っています。年齢や金額など、詳細については右ページをご確認ください。

救急車の適正利用を！

消防総務課警防救急担当（☎ 62-4112）

消防署の救急車で搬送された人の約 50%が軽症患者（入院の必要のない人）となっています。

真に緊急を要する人のため、救急車の適正利用をお願いします。

尊い命を救うため、市民のみなさんのご理解とご協力をお願いします。



地域密着型サービス事業所を公募します

長寿介護課介護保険担当（☎ 62-3128）

市では、第7期介護保険事業計画に基づき地域密着型サービス事業所を公募します。

●地域密着型介護老人福祉施設入所者生活介護

募集数 1施設（29人以下）

●定期巡回・随時対応型訪問介護看護

募集数 1施設

●看護小規模多機能型居宅介護（複合型サービス）

募集数 1施設

※今回募集するサービス事業所は、令和2年度中に開設していただきます。

●公募期間 7月1日（水）～8月7日（金）午前9時～午後5時（土日・祝日を除く）

※公募要項は、長寿介護課または市ホームページで取得できます。

青少年の非行・被害防止 市民大会の中止

社会教育課社会教育担当（☎ 62-3409）

7月11日（土）に実施を予定していた第16回青少年の非行・被害防止市民大会は、新型コロナウイルスの感染防止のため、中止となりました。

有料広告

「歩行力」維持向上特化の半日型デイサービス
リハビリ機器を使用した運動＋マッサージ師による施術

ホエールデイサービス

～あなたの『歩く』を全力応援！～

〒409-0113 上野原市新田 1140

☎ 0554-63-3588

お知らせチェックリスト

※新型コロナウイルス感染症の影響により予定が変更される場合があります。

都市計画下水道変更（素案） に関する公聴会

生活環境課下水道担当（☎ 62-3114）

上野原都市計画下水道全体計画の変更（素案）に関する公聴会を開催します。公聴会で意見を述べたい人は、次により意見書を提出してください。なお、意見書の提出がなかった場合には、公聴会は開催しません。

●素案の縦覧期間 7月6日（月）～7月21日（火）
午前8時30分～午後5時15分（土日・祝日を除く）

●閲覧場所 生活環境課（市役所1階）

●意見書の提出ができる人 本市に住所を有する人および利害関係者

●意見書の提出方法 意見の要旨およびその理由、住所、氏名、電話番号を記載した意見書を生活環境課まで提出

●意見書提出期限 7月21日（火）午後5時15分必着

●公聴会 7月28日（火）午後2時から 上野原市役所2階会議室D



敬老会の開催を中止します

長寿介護課地域包括支援担当（☎ 62-3128）

例年秋に各地区で実施している敬老会は、新型コロナウイルスの感染防止のため、開催を中止します。高齢者の感染防止にご理解とご協力をお願いします。

サマージャンボ 7億円

（1等5億円・前後賞各1億円合わせて）

サマージャンボミニ 1千万円

（1等1千万円）



7月14日（火）2種類同時発売！各1枚300円

発売期間 7月14日（火）～8月14日（金）

この宝くじの収益金は、市町村の明るく住みよいまちづくりに使われます。

公益財団法人山梨県市町村振興協会

県立富士山世界遺産センターのイベント

☎ 県立富士山世界遺産センター (☎ 0555-72-2314)

富士山レンジャー写真展 2020

- 日程 ① 6月10日(水)～8月27日(木)
② 6月30日(火)～8月26日(水)
- 会場 ① 富士山世界遺産センター南館(毎月第4火曜日休館)
② 談合坂サービスエリア下り線
- 概要 富士山レンジャーが巡回中に発見した富士山の美しい自然や、環境問題を撮影した写真を展示します。
- 入館費用 無料
- 問い合わせ 県富士山憲章推進会議 (☎ 0555-20-9229)

企画展「富士山と鎌倉道一御山の入口・新倉一」

- 日程 7月22日(水)～9月22日(火・祝)
- 会場 富士山世界遺産センター南館(毎月第4火曜日休館) ※9月は第4水曜日休館
- 概要 真宗寺院3カ寺を中心に発展してきた新倉。新倉と富士山のつながりを紹介します。
- 参加費用 無料
- 問い合わせ 県立富士山世界遺産センター 調査研究スタッフ (☎ 0555-72-2314)

県立富士山世界遺産センター (南都留郡富士河口湖町船津 6663-1)

▶ ホームページ



▶ Facebook



新型コロナウイルス感染症の影響による変更・中止などはホームページでご案内します。

また、今夏は富士山のすべての登山道が閉鎖され、登山はできません。感染拡大防止のため、ご理解とご協力をお願いします。

有料広告

屋根・外壁・板金・雨樋一式
新島工業株式会社

一緒に働きませんか？

職人・見習い大募集！

手に職をつけて長期安定収入*社保完備*昇給有*未経験者優遇*
お気軽にお電話ください！

TEL:090-5413-4348

戦没者遺児による慰安友好親善事業

☎ 福祉課福祉総務担当 (☎ 62-4133)

日本遺族会は厚生労働省の委託・補助を受け「戦没者遺児による慰安友好親善事業」の参加者を募集しています。

- 対象 戦没者の遺児のみなさん
- 目的 戦没者の戦没した旧戦域を訪れ、慰霊追悼を行うとともに、同地域の住民と友好親善を図ります。
- 参加費 一律10万円ですが、3万円の県費補助があります。
- 実施地域 本年度は、15地域・3特定地域について実施予定です。
- 申込み 山梨県遺族会 〒400-0013 甲府市岩窪町608 (☎ 055-252-7664)
- 問い合わせ 日本遺族会事務局 (☎ 03-3261-5521)

桂川ウェルネスパークのイベント

☎ 桂川ウェルネスパーク (☎ 20-3080)

SATOYAMA 生きもの展

- 日程 7月18日(土)～26日(日)
- 内容 里山の生きものに注目した親子で楽しめる展示です。期間中の土日は、昆虫観察ナイトプログラムや昆虫標本づくりなどを開催します。展示は平日でも自由に閲覧できます。詳しくはホームページでご確認ください。
- 場所 桂川ウェルネスパーク内 里山交流館(大月市富浜町鳥沢 8438)
- 対象 どなたでも
- 定員 なし(プログラムに関しては当日申込み)
- 参加費 無料

▶ ホームページ



あなたの身近な不動産パートナー

有限会社ベストホーム

土地・建物の購入・売却・相続などの相談、
新築・リフォーム、お任せください。

山梨県上野原市上野原1001 協栄ビル1階



0554-63-6101

「原爆と人間」 - パネル展 -

「原爆と人間」パネル展実行委員会 松澤（☎ 63-3214）

広島・長崎の原爆写真をパネル展示し、平和の大切さを共に考えます。

- 日時 8月6日（木）、7日（金）
午前10時～午後4時
- 場所 市役所1階ロビー



不当な偏見や差別をなくそう ～人権110番～

福祉課福祉総務担当（☎ 62-4133）

法務省の人権擁護機関では、人権相談を受け付けています。新型コロナウイルス感染症に関連する、感染者・濃厚接触者、医療従事者に対する誤解や偏見に基づく差別なども決してあってはなりません。困ったときは、一人で悩まず、次の連絡先から法務局に相談してください。

- 人権についての相談はなんでも
みんなの人権110番（☎ 0570-003-110）
- いじめ・虐待など子供の人権問題は
子どもの人権110番（☎ 0120-007-110）
- 家庭内暴力など女性の人権問題は
女性の人権ホットライン（☎ 0570-070-810）
- インターネットでも相談を受け付けています

▶インターネット人権相談ホームページ



広報うえのはら有料広告募集

市では、「広報うえのはら」のお知らせチェックリスト下段に有料広告を掲載しています。他の広告媒体に比べて費用対効果の高い広告です。会社やお店の宣伝にご利用ください。

なお、広報うえのはらに掲載する掲載規格は、左の広告の大きさが1枠となります。（一枠 縦45.5mm、横85mm）

詳しくは、お問い合わせください。

- 申込み・問い合わせ 政策秘書課秘書広報担当（☎ 62-3191）

産業技術短期大学校都留キャンパス 能力開発講座

山梨県立産業技術短期大学校
都留キャンパス（☎ 43-8911）

- 日程 9月開講予定
- 内容 エクセル応用 [第1回]
商業簿記3級 [前編]
商業簿記3級 [後編]

▼産業技術短期大学校
ホームページ

※定員あり（先着順）
※都合により変更・中止あり
※詳細はお問い合わせください。



無料法律相談会

生活環境課生活環境担当（☎ 62-3114）

- 日時 8月21日（金）
午後1時30分～4時30分
 - 場所 市役所2階 会議室D西
 - 相談内容 法的な相談でしたらどんな内容でも構いません。相談は1人30分で、弁護士が対応します。限られた時間ですので、相談事項をよく整理し、内容のわかる関係書類などをお持ちください。
 - 予約期間 7月27日（月）～8月12日（水）先着順
- ※詳しくは、お問い合わせください。

祝！金婚・ダイヤモンド婚



市では、令和2年中に金婚式・ダイヤモンド婚式を迎えるご夫婦に、褒状・記念品を贈呈する事業を行います。今年は新型コロナウイルスの感染防止のため、式典は実施せず、褒状と記念品の贈呈のみとなります。

令和2年度対象者

- 金婚
昭和45年中に婚姻届を提出しているご夫婦（または、特例で昭和46年中に第1子が誕生している場合）
- ダイヤモンド婚
昭和35年中に婚姻届を提出しているご夫婦（または、特例で昭和36年中に第1子が誕生している場合）

※対象者は、1月1日現在で当市に住所を有する人です。
※対象と思われる人は、各地区民生委員・児童委員までご連絡ください。

※詳しくは、お問い合わせください。

【問い合わせ】

長寿介護課地域包括支援担当（☎ 62-3128）

協力店続々！ 消防団員サポート事業

- 事業内容 市内事業所の協力を得て消防団員に対し優遇措置を実施し、新たな消防団員の確保・拡充を図り、地域の消防防災力の充実強化に資する事業です。消防団員と同居する家族はサポート店でカードを掲示すると優遇措置を受けられます。
- 対象者 消防団員とその家族（同居に限る）
- サポート店【6月20日（土）現在】

内田薬局	大和屋薬局
菓子処植松	王の入園
いちやまマート	一福食堂
Izakaya いっちょ	J A クレイン
焼肉道場いっちょ	遠州屋本店
ハタ銃砲釣具店	食事処あき山
寝装のぐち	いしい整体院
遠藤住設	お食事処あやの
水越商店	島田自動車

※各サポート店のサービス内容は下記のQRコードからHPで確認してください。
※今後も市内の事業所に協力を依頼し優遇を受けられる事業所を拡充していきます。協力いただける事業所を募集していますので、詳しくはお問い合わせください。



【申込み・問い合わせ】
消防総務課庶務担当（☎ 62-4112）



応急手当講習会について

消防総務課警防救急担当（☎ 62-4112）

新型コロナウイルス感染症拡大防止のため、予定していた応急手当講習会を中断していますが、7月以降の講習は状況に応じて再開する予定です。ご理解をお願いします。

再開状況などは、消防総務課警防救急担当までお問い合わせいただくか、市ホームページをご確認ください。

▶市消防本部ホームページ



令和2年度消防設備士試験

消防総務課予防担当（☎ 62-4671）

- 試験種類 甲種（全類）・乙種（全類）
- 試験日・会場 8月30日（日）ジットプラザ（甲府市高畑 2-19-2）
- 願書受付期間 ・書面申請 7月10日（金）～17日（金）午前8時30分～午後5時（土日・祝日除く）
・電子申請 7月7日（火）～14日（火）

▶消防試験研究センター
ホームページ



- 願書受付場所 消防試験研究センター山梨県支部（郵送可）（〒400-0026 甲府市塩部 2-2-15 湯村自動車学校敷地内）
- ※願書は、消防本部に用意してあります。

令和2年春の叙勲

消防功労 瑞宝単光章

いとうしげお
伊藤重雄さん（桐原地区在住）



伊藤重雄さんは昭和49年に旧上野原町消防団に入団して以来、長年にわたり市の消防活動に熱心に従事されました。この功績が認められ瑞宝単光章を受章しました。受章にあたり、「地域のみなさんと消防関係者に感謝したい。これからも微力ながら協力したい。」と話していました。

更生保護功労 瑞宝双光章

むらかみのぶゆき
村上信行さん（上野原地区在住）



村上信行さんは保護司として刑務所や少年院を出所、退所した人の立ち直りを支援しながら、更生保護の関連団体設立にも尽力されました。この功績が認められ瑞宝双光章を受章しました。受章にあたり、「活動を支えてくれた家族、協力雇用主や更生保護女性会のみなさんに感謝したい。」と話していました。

すくすく育て うえのはらっ子

～我が家の主役～



上野原地区 高橋 ^{たくみ} 匠 くん (1歳4か月)

聡さん、麻依子さんの長男

“元気に育ってね!”



上野原地区 富田 ^{さくは} 朔羽 くん (1歳9か月)

悠介さん、ナナミさんの長男

“すくすく育ってね!”

《募集》わが家の主役に掲載する写真を募集しています。掲載を希望される人は、政策秘書課までお問い合わせください。政策秘書課秘書広報担当 (☎ 62-3191)

～子育てサポート情報～

●子育て支援センターを利用しよう!!

市では、上野原こども園内と巖こども園内の2か所に、子育て支援センターを設置しています。子育て支援センターは、親子で自由に遊ぶことができ、親同士の交流や情報交換、悩みの相談ができる場所です。毎月、誕生会、お話広場、子育て講座など、多数の行事を行っています。ぜひ、ご利用ください。

【対象者】

市内に住所がある人、市内に勤務されている人、市内の学校に在学している人で次の項目に該当する人

- ・就学前のお子さんと保護者
- ・妊婦さん
- ・子育て支援活動をされている人

【利用期間】

毎週月曜日～金曜日（祝日・年末年始を除く）

【利用時間】

午前9時～午後0時30分、午後2時30分～4時
※相談受付：午前8時30分～午後4時30分
※ランチルーム：午前11時30分～午後0時30分

【場所】

上野原こども園内、巖こども園内
※わからないことがありましたら、気軽にお問い合わせください。

●問い合わせ

上野原子育て支援センター (☎ 56-8351)
巖子育て支援センター (☎ 62-6201)



クーポンは、
切り取ってお使いください。

おめでた・おくやみ

誕生

●上野原地区

鬼木真人 (伸真)
小泉希子 (悠)
落合愛心 (史行)

死亡

●大目地区

森屋環 (孝夫)
坂本住雄 (勉)
水野澄江 (金雄)

●甲東地区

市川力 (安藤秀子)

●巖地区

徳田實 (律子)
森屋瑠子 (西川ひろみ)

●大鶴地区

市川雅美 (信一)
臼井はるみ (久)

●島田地区

小俣愛子 (徹)
安藤雅文 (民子)
小山文江 (明敏)

●上野原地区

細田てつ子 (公男)
清水文俊 (道男)
上條城太郎 (望太郎)
水越千代 (一行)

●西原地区

降矢ほみひ (卓男)
降矢千鶴子 (明治)
奈良ウメ (國雄)

= 5月届出分 =

死亡

●甲東地区

小俣幸男 (善裕)

= 3月届出分 =

() は、誕生の場合が保護者、
死亡の場合が届出人です。
【敬称略順不同】

～ 子育て応援掲示板 ～

『島田子育て&地域カフェ』

【日時】7月2日(木) 午前10時～正午
【場所】島田コミュニティセンター
※息抜きやお友達づくりにどうぞ。
※気軽にお越しください。
※マスクの着用をお願いします。また、室内での飲食
ができませんので各自で水分補給をお願いします。
【問い合わせ】代表者 佐藤 (☎63-1519)

子育てサロン『あそびにおいでよ!』

【日時】7月9日・30日(木) 午前10時～正午
【場所】新一区集会所
【内容】親子が安心して遊べ、ママ友がつかれる。
子育ての悩みなどを気軽に相談できる第2
の実家のような場所です。
【問い合わせ】代表者 作田 (☎090-9134-7827)

『子育てサロン*ぼかぼか*ひろば』

【日時】7月28日(火)
【場所】コモア内3丁目センター集会所
【内容】ベビーマッサージ午前10時～10時40分、
幼児リトミック午前11時～正午、ジュニア
リトミック午後4時～5時
【問い合わせ】代表者 山本 (☎090-4420-3521)
(☎63-6623) ※参加希望の人は事前にご連絡ください。

『たまひよDX』

【日時】7月18日(土) 午前10時～正午
【場所】コモア内4丁目ウエスト集会所
【内容】『たまひよDX』は、成長・発達がゆっくり。
マイペース?なお子さんの健やかな育ちを願
う会です。お子さんの年齢は問いません。
【問い合わせ】代表者 森本 (☎080-5112-3142)
※日時が変更になることがあります。参加希望の人は事前にご連絡ください。
※マスク着用のうえ、親子の飲み物をお持ちください。

『さいはら遊びのがっこう』

【日時】7月26日(日) 午前10時～午後2時
【場所】梶原・前島邸の庭
【内容】原っぱや竹ばやしでかけまわろう!
【持ち物】弁当、飲み物、子どもの着替え
【問い合わせ】代表者 石井 (☎080-6536-3520)

～人の動き～

人口と世帯 (令和2年6月1日現在)		
	人口等	対前月比
人口	22,779人	-27
男性	11,391人	-17
女性	11,388人	-10
世帯	10,010世帯	-4

おトクーポン
1枚で1回まで
国産品グッズ、肌着、男性用・婦人用各種
正味の25%引き

ファミリークラブ
上野原2012 ☎0554(62)3225

おトクーポン
1枚で当日4名様まで(1時半～16時までの利用に限る)
デザートセット500円(税別580円)

Cafe & Restaurant
シーエス SIEG
上野原3632 ☎0554(63)2882

おトクーポン
1枚で車2台まで・オイル代・交換代含む(要事前予約)
島田自動車工業(株)
鶴島1946-1 ☎0554(62)4614

オイル交換1000円OFF

おトクーポン
1枚で1回まで
本館ツクス通常500円を無料で!

ヨガルトタ上野原
☎080-4407-5957

おトクーポン
1枚で、各機まで(お1人様1回限り)
お試しコインズ1000円

古民ヨガルト カルナ・ロータス
ハツ津1562 ☎090-6948-2559

リンデン だより

LINDEN DAYORI
市立図書館

一般書

- ◇『じんかん』
今村翔吾／著 講談社
- ◇『組曲わすれこうじ』
黒田夏子／著 新潮社

児童書

- 『トリコロールをさがして』
戸森しるこ／作 結布／絵 ポプラ社
- 『くろりすくんとしまりすくん』
いとうひろし／作・絵 講談社

絵本

- ◆『オニのふろめぐり』
岡田よししたか／作 小学館
- ◆『うりのつるくるくる』
田島征三／作 光村教育図書

図書館イベント

◆7月の図書館イベントはお休みします。

『マイライブラリ』

マイライブラリは、市立図書館のホームページから資料の予約などができるサービスです。事前に登録が必要となりますので、詳しくはお問い合わせください。



臨時休館のお知らせ

図書館窓口機器入れ替え作業のため、7月7日（火）から9日（木）まで臨時休館となります。ご理解とご協力をお願いします。

〈開館時間〉

- 水・金・土・日 午前9時30分～午後5時
- 火・木 午前9時30分～午後7時

※新型コロナウイルス感染症のため、開館時間が変更になることがあります。

【問い合わせ】市立図書館 ☎ 63-5241

スマイル ニュース

SMILE NEWS # 163

男女共同参画推進委員会



市長インタビュー ～男女共同参画社会について～

6月2日に、4月に一旦中止となっていた第9期市男女共同参画推進委員の委嘱式と第1回推進委員会が開かれました。

新しい委員会の発足に当たり、江口英雄上野原市長にインタビューしました。今回はその一部を掲載します。

——社会や、社会の一部としての家庭についての、男女共同参画の推進について、どう考えますか。

市長 「男女共同参画社会」は、我々の暮らしや意識の中に形成されてしまった性差をなくし、男女が互いの人権や違いを認めて尊重し、あらゆる分野でそれぞれの能力が最大に発揮できる社会であると思います。日本においても、少しずつ、そうした社会に向かっていくように思いますが、まだまだ改善・改革すべき事が多いとも感じています。

——性別、人種、障がいの有無などにかかわらず、誰もが尊重されるまちづくりの実現のためには、何が重要ですか。

市長 近年は性別のみならず、人種や障がいの有無、貧富、年齢、居住地、情報量など、様々な「差」に基づく差別をなくした共同社会が自然に求められています。「差」を個性と認め、「個」の能力を最大限に発揮できるように取り組んでいくことが求められています。

——市の取り組みについて教えてください。

市長 市では、第2次男女共同参画プランで「あなたも主役、一人ひとりが生き生き輝くまち」を基本理念に、「平等の意識をもち、男女の人権を尊重するまち」などの3つの基本目標を掲げ、取り組みを進めています。

——お忙しい中、ありがとうございました。

【問い合わせ】市男女共同参画推進委員会
(総務課総務担当内) ☎ 62-3117

定休日/水曜 営業時間/9:00～18:00

※本券1枚につき1名様まで使用可能です。
※本券を使用する場合は、必ず清算時に提示してください。
※なお、本券の使用は現金払いのみ有効で、他の割引・クーポンの併用はできません。
※コピーの使用は不可
※クーポン券は、現金とのお引き換えはできません。
※有効期限：2020年7月末日まで

定休日/水曜 営業時間/11:30～20:00

※本券1枚につき4名様まで使用可能です。
※本券を使用の際は、必ず注文時に提示してください。
※なお、本券の使用は現金払いのみ有効で、他の割引・クーポンの併用はできません。
※コピーの使用は不可
※クーポン券は、現金とのお引き換えはできません。
※有効期限：2020年7月末日まで

定休日/日・祝日 営業時間/8:30～18:00

※本券1枚につき重2台まで使用可能です。
※本券を使用の際は、必ず注文時に提示してください。
※なお、本券の使用は現金払いのみ有効で、他の割引・クーポンの併用はできません。
※コピーの使用は不可
※クーポン券は、現金とのお引き換えはできません。
※有効期限：2020年7月末日まで

営業時間/毎週金曜日 10:00～11:30

※本券1枚につき1回まで使用可能です。(一人一回限り)
※本券を使用の際は、必ず参加時に提示してください。
※コピーの使用は不可
※クーポン券は、現金とのお引き換えはできません。
※有効期限：2020年7月末日まで

定休日/土・日曜日 営業時間/10:00～20:30

※本券1枚につき1名様まで使用可能です。(一人一回限り)
※本券を使用の際は、お申込み時に提示してください。
※コピーの使用は不可
※クーポン券は、現金とのお引き換えはできません。
※有効期限：2020年7月末日まで

●●●上野原市立病院 7月の外来診療 ●問い合わせ 市立病院 (☎ 62-5121)

	診療時間	月曜日	火曜日	水曜日	木曜日	金曜日	土曜日
内 科 一 般 外 来	午前 初診	片山	野澤	小池	村田	長坂 (浩)	内科医師
	午前 予約	長坂 (浩) 三澤	岡本・村田 石井	長坂 (浩) 花輪・藤来	唐澤 瀆	岡本・村田 進藤	
専 門 外 来 【 予 約 制 】	午後	<糖尿病・腎臓> 渡辺第2・4			<糖尿病>山崎 <腎臓>担当医	<睡眠>竹内	
神 経 内 科	午前	村田博朗			瀧山		
小 児 科	午前	赤羽	加賀	須長	沢登	成澤	
脳神経外科	午前	長坂	長坂	長坂	山梨大非常勤医師	長坂	
外 科	午前	千葉 第3月曜日	遠藤	富岡			
胸 部 外 科	午後				平良 予約のみ		
皮 膚 科	午前	大沼		三井		第1・3・5 前島 第2・4 武藤	
	午後						
整 形 外 科	午前	大城・藤岡	須田	戸島・谷口	水原・藤岡	金沢・藤岡	
眼 科	午前	村田 (博)	村田 (博)		村田 (博)	村田 (博)	
	午後		村田 (博) 予約のみ	杉谷			
耳鼻咽喉科	午前			石井		小佐野	
	午後						
泌 尿 器 科	午前				村石		小松 診療日 7/11、18
婦 人 科	午前					山梨大非常勤医師 (受付 8:00 ~ 10:30)	
西原診療所	午後				内科医師 第3木曜日のみ		
秋山診療所	午前	岡本		片山		上條	
	午後	岡本					

※この案内は、6月19日現在のものです。都合により変更・休診となる場合があります。

※小児科の夜間・休日診療などは、「富士・東部小児初期救急医療センター」で行っています。

富士東部小児初期救急医療センター (☎ 0555-24-9977)

※小児科予防接種の受付時間は、午後2時30分～3時15分です。

※診療の受付時間は、午前8時～11時30分、午後2時～4時です。

※もの忘れ外来は予約制です。予約のお問い合わせは、午前8時30分～午後5時です。

※診察の予約変更の問い合わせ時間は、平日午後1時～4時です。

※電話での問い合わせ受付時間は、午前8時30分～午後5時です。

●●● 7月の各種相談日・申請期限・窓口業務

区分	日時	場所
児童巡回相談	9日(木) (要予約☎62-4133) 午前10:00～午後3:00	市総合福祉センター
児童家庭相談室	毎週月曜日～金曜日(祝日除く) 午前8:30～午後5:00	子育て保健課 子育て支援担当 ☎62-1199
母子父子 家庭相談	毎週月曜日～金曜日(祝日除く) 午前8:30～午後5:00	子育て保健課 子育て支援担当 ☎62-4134
ふれあい福祉相談	毎週木曜日 午前10:00～午後3:00	市総合福祉センター
人権相談	10日(金)、22日(水) 午前10:00～正午	市総合福祉センター 2階生活相談室
行政相談	20日(月) 午前10:00～正午	市役所1階会議室A

区分	日時	場所
結婚相談所	毎週日曜日 午前10:00～午後3:00	市総合福祉センター ☎63-3800
学校カウンセラー 教育相談	毎週月曜日～金曜日 (祝日除く) 午前8:30～午後4:00	もみじホール相談室 ☎63-5700 ☎0120-28-7830
消費生活相談	毎週月・木曜日(祝日除く) 午前9:00～午後4:00	生活環境課生活環境担当 ☎62-3114
農地売買・賃借 申請書提出	7月の申請書提出期限 10日(金)	上野原市農業委員会(産業振興課内) ☎62-3119
市税収納・ 納税相談	26日(日) 午前9:00～正午	税務課カウンター ☎62-3113
市民課日曜窓口 ※	26日(日) 午前9:00～正午	市民課カウンター ☎62-3112

※26日(日)は機器メンテナンスのため、個人番号カードの交付・更新ができません(住民票の請求などはできます)。個人番号カードの手続きのみ、12日(日)午前9時半～正午に実施します。交付は予約制ですので、事前に市民課までご連絡ください。

「可能性がある限り挑戦する」

コロナ禍で、全国高校総体などが中止になる中、可能性を信じチャレンジし続ける若人の姿に迫った。



日大明誠高校
サッカー部
60代目キャプテン

ふかさわ そうま
深澤 蒼真さん

(3年生・ゴールキーパー)

幼

幼稚園のサッカースクールに入ったことをきっかけに本格的にサッカーを始めた深澤さん。中学生の時に、強豪チームに加入し、練習に励みながら、自ら全国を狙える環境を探した。そんな折、日大明誠高校サッカー部の体験練習会に参加し、先輩や後輩の垣根のない関係などに惹かれ、日大明誠高校に進学を決めた。

1年生の時、サッカー部の同学年のまとめ役に選ばれ、人との関わり方を学び始めた。「自分は、みんなが期待するゲイグイ引張っていくようなリーダーではない。」と悩んだ時もあったが、先輩の支えもあり、「自分なりのリーダー像」を描いてきた。「部員数が多ければ、本気で取り組む人もいるし、そうでない人もいる。それも個性。」と思えるようになり、今は、一



▲密を避け、限られた練習時間の中で集中して取り組む



▲グラウンドにはチームの目標が掲げられている

人ひとりがのびのびと活動できる雰囲気づくりに努めている。

130人を超える部員を束ねるキャプテンに就任した今期、コロナ禍で学校への通学はおろか、第99回全国高校サッカー選手権大会の開催も不透明となっているが、深澤さんの雰囲気づくりが、チームの一体感を強めている。オンラインで、監督やスタッフ、メンバーとこまめに連絡を取り合い、自分たちの目標は、「昨年(第98回全国高校サッカー選手権大会出場)を越えること」と再確認した。チームの中には、課題トレーニングに加え、自主的に練習やからだづくりに取り組む選手も現

れ、心を一つにして自粛期間を乗り越えた。

今後について、「全国高校サッカー選手権大会があるかどうかわからないけれど、可能性はまだゼロじゃない。ゼロになるまでは挑戦し続ける」。また、「全員で一緒に始めた挑戦。誰一人欠けることなく今期を終えたい。」と、心に秘める夢やチームへの熱い想いを語った。

今回の取材を通じ、コロナ禍は、日大明誠高校サッカー部の絆を、より一層深めたように感じた。上野原市でチャレンジし続ける若人の活躍を、今後も応援したい。

上野原 PhotoRecord



新しい白山橋が開通

令和元年5月から架替工事を実施していた市道鶴島駒門線の白山橋が完成し、5月30日（土）に通行止めが解除されました。工事期間中の迂回路の通行にご協力いただきありがとうございました。



飛沫防止の亚克力板設置

市役所では、新型コロナウイルス感染症拡大防止のための取り組みとして、カウンターなど来庁者と接することが多い場所に、飛沫防止のための亚克力板を設置しました。



山地災害防止パトロール実施

6月12日（金）に、富士・東部林務環境事務所および市の産業振興課が中心となり、山地災害防止パトロールが実施されました。本格的な梅雨を迎える前に、山林などの危険箇所を確認しました。



マスクを全世帯に配布

新型コロナウイルス感染症に係る市独自の取組として、市内全世帯に50枚入マスク1箱を配布しました。区長さんなどの協力のもと配布されたもので、今月号の表紙にもその様子を掲載しています。



宝くじ公式サイトで宝くじを購入できるようになりました!

宝くじ公式サイトはこちら



お得な特典、便利なサービスいろいろ! 宝くじ公式サイト会員登録ステップ

<p>STEP1 「宝くじ公式サイト」登録案! メールアドレスの登録 (仮登録)</p> <p>「宝くじ公式サイト」を閲覧して、宝くじ公式サイトの新規会員登録ページでメールアドレスを登録 (仮登録) します。</p>	<p>STEP2 会員情報の入力 (会員登録)</p> <ol style="list-style-type: none"> 入力いただいたメールアドレス宛に、メールが届きます。 メールに記載されている会員登録用のURLをクリックします。 画面に従って、氏名や生年月日等の情報を入力いただくと新規会員登録が完了します。 <p>宝くじ公式サイトでポイントを利用する/つかうための手続きは以上です!</p> <p>宝くじ公式サイトでネット購入をご利用の方は、引き続きSTEP3の手続きをお願いします。</p>	<p>STEP3 決済情報の入力</p> <p>ネット購入をご利用される方は、宝くじを購入するための「クレジットカード情報」および「口座情報」をお受け取りに利用する「口座情報」をご登録ください。</p> <p>以上で、カンタン・便利な宝くじの「ネット購入」がご利用いただけるようになります!</p>
---	--	--

※本件に関するお問い合わせ先 宝くじコールセンター ☎ 0570-01-1192 (ナビダイヤル 有料) ☎ 011-330-0777 (無料)
受付時間 10:30～18:30 (土・日・祝日、年末年始を除く) ※電話受付は受付時間内のみ、おかけ間違いのないようお願いいたします。

開始100年の国勢調査、調査員を募集します

総務省統計局・都道府県・市区町村

【問い合わせ】政策秘書課秘書広報担当 (☎ 62-3191)

調査期間 9月～10月 (予定)
※説明会を8月下旬～9月上旬に開催

報酬 1 調査区あたり約4万円
※調査世帯数により異なる。複数の調査区希望可



日本国内に住むすべての人と世帯を対象とした5年に一度の大調査

国勢調査 2020



広報うえのはら 読者プレゼント

株式会社 山本新聞店 ご提供

キャラクタージャンボバスタオルを20名様にプレゼント!

山本新聞店 所在地 上野原市八ツ沢 463 番地 (☎ 62-5053)

店舗情報：営業時間 9:00～17:00 休み：日曜・祝日
新聞配達とともに地域の見守りも! ~安心・安全も配達します~

65cm×130cmのバスタオル 絵柄は届いてのお楽しみ!!

「広報うえのはら」にお便り (興味を持った記事、広報に掲載してほしい記事、感想などを記入) をくださった人の中から、山本新聞店より「キャラクタージャンボバスタオル」を20名にプレゼント。応募締め切りは、7月31日 (金) 当日消印有効です。
※当選の発表は、商品の発送をもってかえさせていただきます。※読者プレゼントを提供して下さる人を募集しています。

▶ 申・問 政策秘書課秘書広報担当 (☎ 62-3191) (〒409-0192 上野原市役所政策秘書課広報うえのはら読者プレゼント係)

有料広告募集 (裏表紙 4 枠・くらしのガイド下段)
市では、広告主を募集しています。事業主などのみなさん、ぜひ、ご活用ください。▶ 問 政策秘書課秘書広報担当 (☎ 62-3191)