

上野原市空き家・空き店舗バンク物件情報

| | | | | | | |
|-----------|---|--|---|--|---|--|
| 登録番号 | 362 | 分類 | 住宅 | 直接/間接 | <input type="checkbox"/> 直接 <input checked="" type="checkbox"/> 間接 | |
| 物件住所地 | 上野原市西原(初戸) | | | 売却/賃貸 | <input checked="" type="checkbox"/> 売却 <input type="checkbox"/> 賃貸 | |
| 希望価格 | 売却希望価格 | 350万円 | | 賃貸希望価格 | 権利金 — 賃料 月額 — 円 | |
| 物件の概要 | 面積 | | 構造 | 建築年 | 平成9年(築29年) | |
| | 土地 | 429.75 m ² | <input checked="" type="checkbox"/> 木造 <input type="checkbox"/> 軽量鉄骨造 <input type="checkbox"/> 鉄筋コンクリート <input type="checkbox"/> その他 | 補修の可否 | | |
| | 建物 | 1階 | | 97.77 m ² 坪 | <input type="checkbox"/> 補修は不要 <input checked="" type="checkbox"/> 多少の補修必要 <input type="checkbox"/> 大幅な補修必要 <input type="checkbox"/> 現在補修中 | |
| | | 2階 | | 49.57 m ² 坪 | <input type="checkbox"/> 所有者負担 <input checked="" type="checkbox"/> 入居者負担 <input type="checkbox"/> その他(要相談) | |
| 間取り | 1階 <input checked="" type="checkbox"/> 台所 <input checked="" type="checkbox"/> 風呂 <input checked="" type="checkbox"/> 洗面室 <input checked="" type="checkbox"/> トイレ <input checked="" type="checkbox"/> 居間(8畳) <input checked="" type="checkbox"/> 和室(8畳2部屋) <input type="checkbox"/> 洋室(畳) 2階 <input checked="" type="checkbox"/> 洋室(6畳2部屋) <input checked="" type="checkbox"/> 和室(10畳) <input type="checkbox"/> その他(トイレ) | | | | | |
| 利用状況 | <input checked="" type="checkbox"/> 放置 5 年 (時々管理に来ていた) <input type="checkbox"/> 別荘 <input type="checkbox"/> その他 | | 設備状況 | 電気 | <input checked="" type="checkbox"/> 引き込み済み <input type="checkbox"/> その他 | |
| | | | | ガス | <input checked="" type="checkbox"/> プロパンガス <input type="checkbox"/> その他 | |
| 主要施設等への距離 | <input type="checkbox"/> 別荘 <input type="checkbox"/> その他 | | 風呂 | <input type="checkbox"/> ガス <input checked="" type="checkbox"/> 灯油 <input type="checkbox"/> 電気 <input type="checkbox"/> その他 | | |
| | <input checked="" type="checkbox"/> 上野原駅 14.9 km <input checked="" type="checkbox"/> 市役所 11.7 km <input checked="" type="checkbox"/> 出張所 3.9 km <input checked="" type="checkbox"/> 上野原IC 13.6 km <input checked="" type="checkbox"/> 市立病院 11.7 km <input checked="" type="checkbox"/> 消防署欄原出張 3.5 km <input checked="" type="checkbox"/> 警察署 12.1 km <input checked="" type="checkbox"/> 保育園 12.6 km <input checked="" type="checkbox"/> 小学校 11.7 km <input checked="" type="checkbox"/> 中学校 11.8 km <input checked="" type="checkbox"/> コンビニ 6.5 km <input checked="" type="checkbox"/> スーパー 13.3 km <input checked="" type="checkbox"/> ガソリンスタンド 6.1 km <input checked="" type="checkbox"/> ホームセンター 14.7 km <input checked="" type="checkbox"/> 郵便局 4.2 km | | 水道 | <input type="checkbox"/> 水道企業団 <input type="checkbox"/> 簡易水道(市) <input checked="" type="checkbox"/> 簡易水道(地域) | | |
| | | | 下水道 | <input type="checkbox"/> 下水道 <input checked="" type="checkbox"/> 合併浄化槽 <input type="checkbox"/> 単独浄化槽 <input type="checkbox"/> 汲取り | | |
| | | | トイレ | <input checked="" type="checkbox"/> 水洗 <input type="checkbox"/> 汲取り / <input type="checkbox"/> 和 <input checked="" type="checkbox"/> 洋 | | |
| | | | 駐車スペース | <input checked="" type="checkbox"/> 有 <input type="checkbox"/> 無 | | |
| | | | 庭 | <input checked="" type="checkbox"/> 有 <input type="checkbox"/> 無 | | |
| | | | 物置 | <input checked="" type="checkbox"/> 有 <input type="checkbox"/> 無 | | |
| | | | ペット | <input checked="" type="checkbox"/> 可 <input type="checkbox"/> 不可 <input type="checkbox"/> 相談 | | |
| | | | 【間取り図】 | 別添のとおり | | |
| | | | 【位置図】 | 別添のとおり | | |
| | 特記事項 | ・他、共有名義の山林12筆・山林7筆・畑15筆・原野3筆あり。すべて所有権移転できる方 ・現金で購入できる方 ・登記前に保証人を入れて契約書の作成をしてくれる方 | | | | |
| | | 【写真】外観 | | 室内 | | |
| | 別添のとおり | | 別添のとおり | | | |

間取り

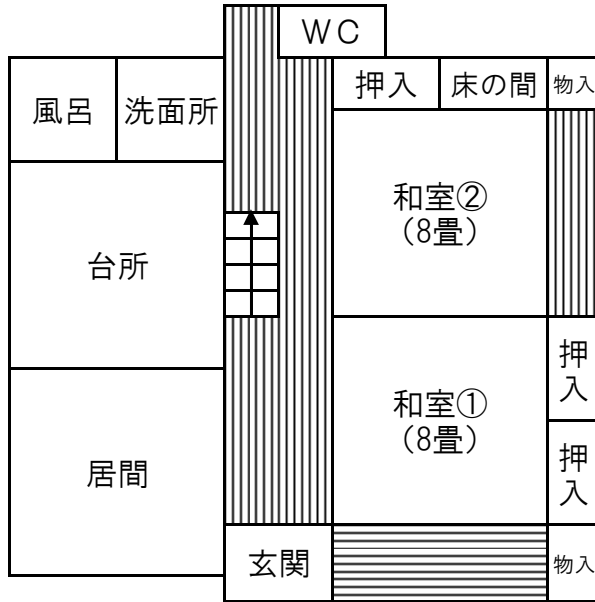

1階 約97.77㎡

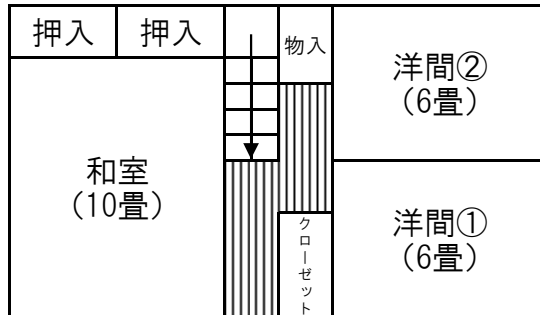

2階 約49.57㎡

位置図

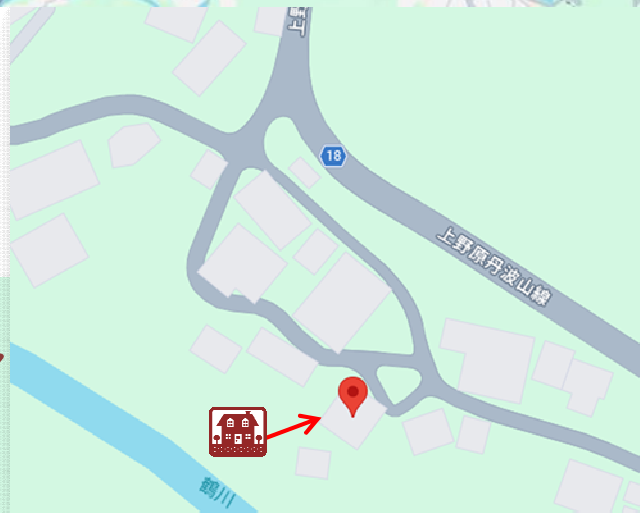
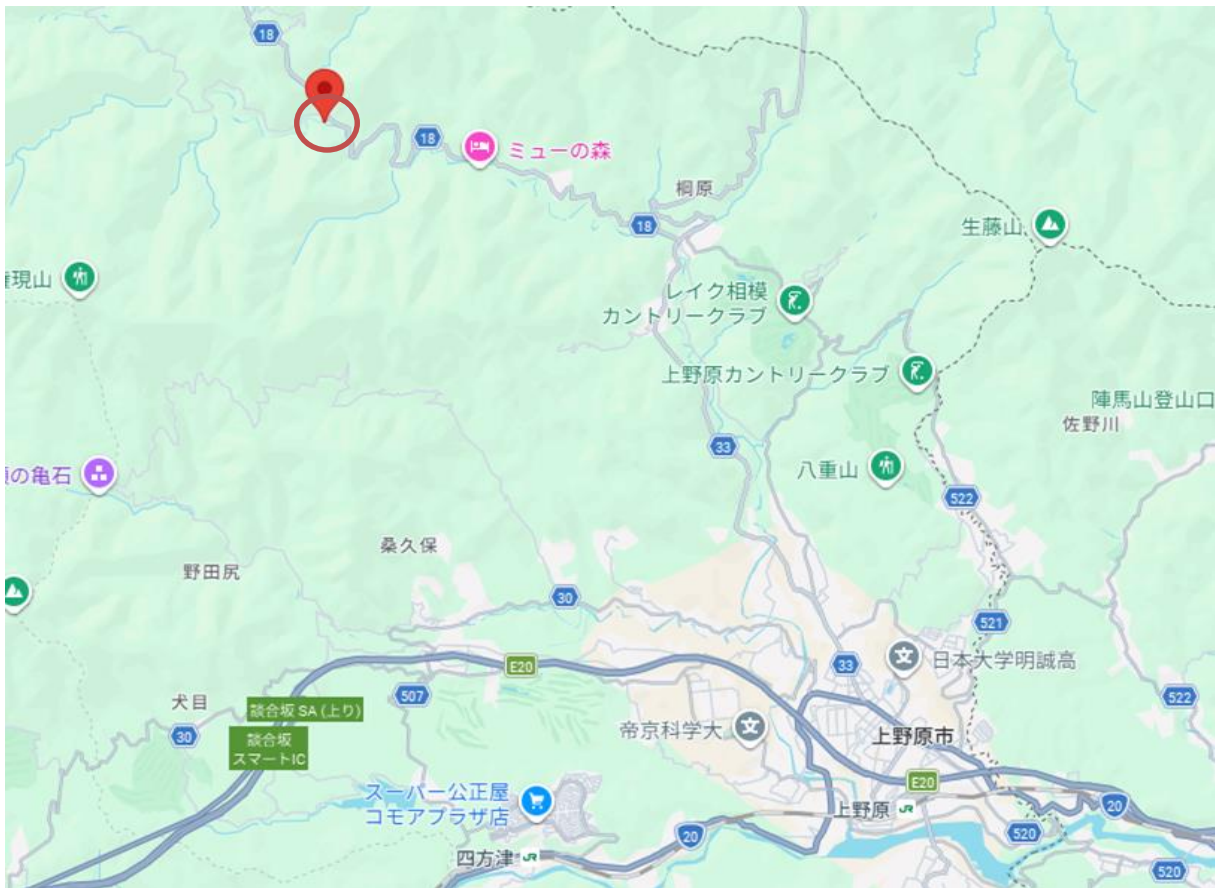

写真



外観



外観

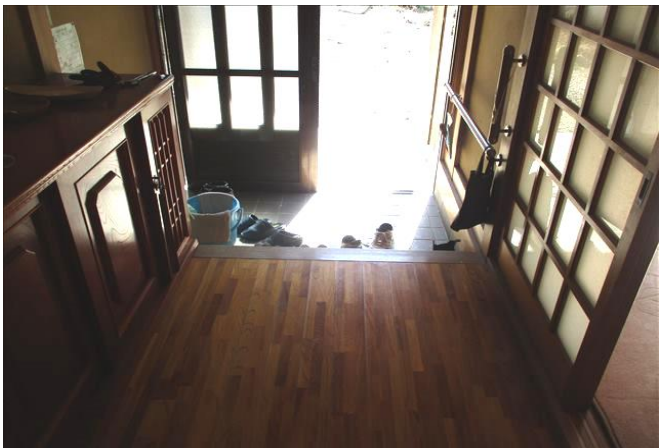

玄関



玄関



居間



居間



台所→居間



台所



台所



風呂



洗面所

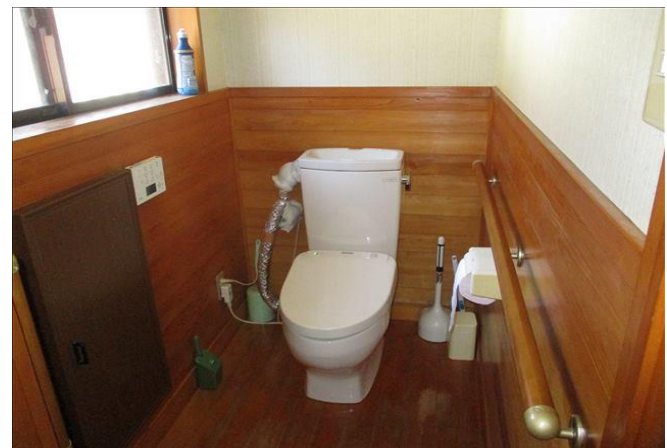

トイレ



和室①



和室①→②



和室②→①



2階和室



2階和室



ベランダ



2階洋室①



2階洋室①



2階洋室②



2階洋室②



倉庫