

上野原市空き家・空き店舗バンク物件情報

登録番号	362	分類	住宅	直接/間接	<input type="checkbox"/> 直接 <input checked="" type="checkbox"/> 間接	
物件住所地	上野原市西原(初戸)			売却/賃貸	<input checked="" type="checkbox"/> 売却 <input type="checkbox"/> 賃貸	
希望価格	売却希望価格	350万円		賃貸希望価格	権利金 — 賃料 月額 — 円	
物件の概要	面積		構造	建築年	平成9年(築29年)	
	土地	429.75 m ²	<input checked="" type="checkbox"/> 木造 <input type="checkbox"/> 軽量鉄骨造 <input type="checkbox"/> 鉄筋コンクリート <input type="checkbox"/> その他	補修の可否		
	建物	1階		97.77 m ² 坪	<input type="checkbox"/> 補修は不要 <input checked="" type="checkbox"/> 多少の補修必要 <input type="checkbox"/> 大幅な補修必要 <input type="checkbox"/> 現在補修中	
		2階		49.57 m ² 坪	<input type="checkbox"/> 所有者負担 <input checked="" type="checkbox"/> 入居者負担 <input type="checkbox"/> その他(要相談)	
間取り	1階 <input checked="" type="checkbox"/> 台所 <input checked="" type="checkbox"/> 風呂 <input checked="" type="checkbox"/> 洗面室 <input checked="" type="checkbox"/> トイレ <input checked="" type="checkbox"/> 居間(8畳) <input checked="" type="checkbox"/> 和室(8畳2部屋) <input type="checkbox"/> 洋室(畳) 2階 <input checked="" type="checkbox"/> 洋室(6畳2部屋) <input checked="" type="checkbox"/> 和室(10畳) <input type="checkbox"/> その他(トイレ)					
利用状況	<input checked="" type="checkbox"/> 放置 5 年 (時々管理に来ていた) <input type="checkbox"/> 別荘 <input type="checkbox"/> その他		設備状況	電気	<input checked="" type="checkbox"/> 引き込み済み <input type="checkbox"/> その他	
				ガス	<input checked="" type="checkbox"/> プロパンガス <input type="checkbox"/> その他	
主要施設等への距離	■上野原駅 14.9 km		風呂	<input type="checkbox"/> ガス <input checked="" type="checkbox"/> 灯油 <input type="checkbox"/> 電気 <input type="checkbox"/> その他		
	■市役所 11.7 km		水道	<input type="checkbox"/> 水道企業団 <input type="checkbox"/> 簡易水道(市) <input checked="" type="checkbox"/> 簡易水道(地域)		
	■出張所 3.9 km		下水道	<input type="checkbox"/> 下水道 <input checked="" type="checkbox"/> 合併浄化槽 <input type="checkbox"/> 単独浄化槽 <input type="checkbox"/> 汲取り		
	■上野原IC 13.6 km		トイレ	<input checked="" type="checkbox"/> 水洗 <input type="checkbox"/> 汲取り / <input type="checkbox"/> 和 <input checked="" type="checkbox"/> 洋		
	■市立病院 11.7 km		駐車スペース	<input checked="" type="checkbox"/> 有 <input type="checkbox"/> 無		
	■消防署欄原出張 3.5 km		庭	<input checked="" type="checkbox"/> 有 <input type="checkbox"/> 無		
	■警察署 12.1 km		物置	<input checked="" type="checkbox"/> 有 <input type="checkbox"/> 無		
	■保育園 12.6 km		ペット	<input checked="" type="checkbox"/> 可 <input type="checkbox"/> 不可 <input type="checkbox"/> 相談		
	■小学校 11.7 km		【間取り図】 別添のとおり			
	■中学校 11.8 km		【位置図】 別添のとおり			
	■コンビニ 6.5 km					
	■スーパー 13.3 km					
■ガソリンスタンド 6.1 km						
■ホームセンター 14.7 km						
■郵便局 4.2 km						
特記事項	・他、共有名義の山林12筆・山林7筆・畑15筆・原野3筆あり。すべて所有権移転できる方 ・現金で購入できる方 ・登記前に保証人を入れて契約書の作成をしてくれる方		【写真】外観 別添のとおり	室内 別添のとおり		

間取り

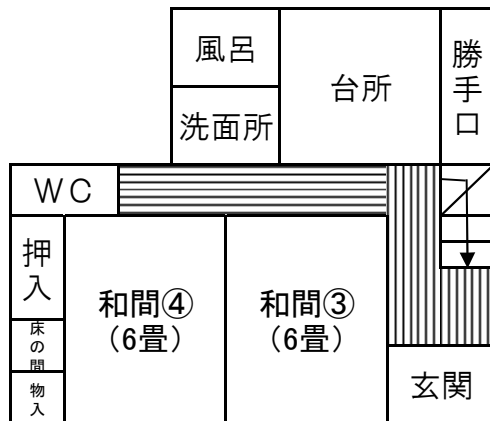
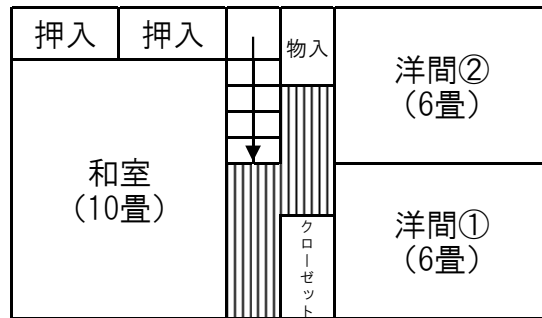
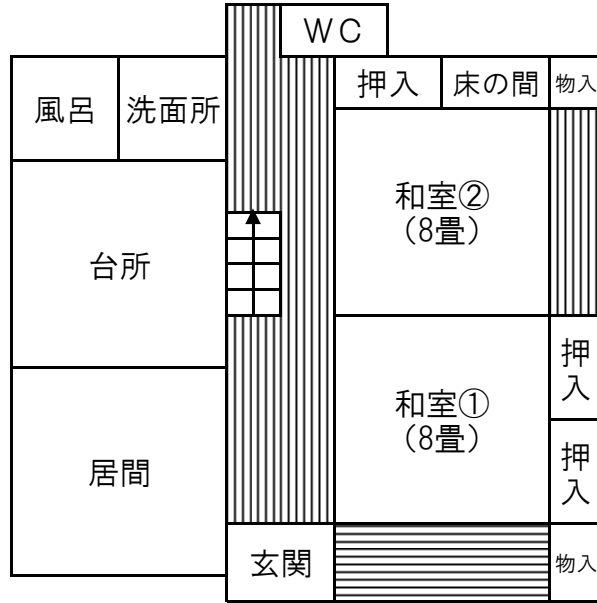

位置図



写真



外観



外観

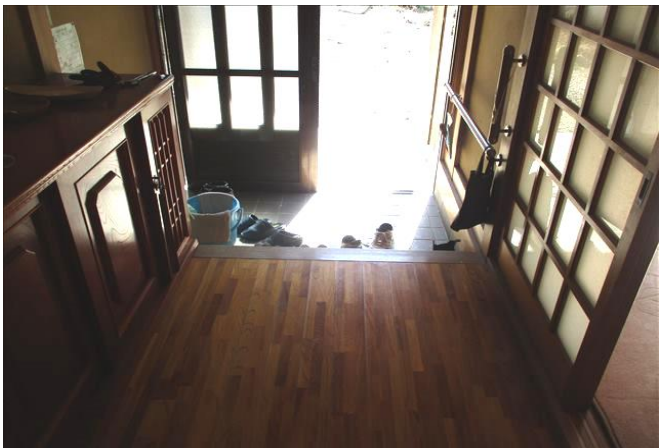

玄関



玄関



居間



居間



台所→居間



台所



台所



風呂



洗面所

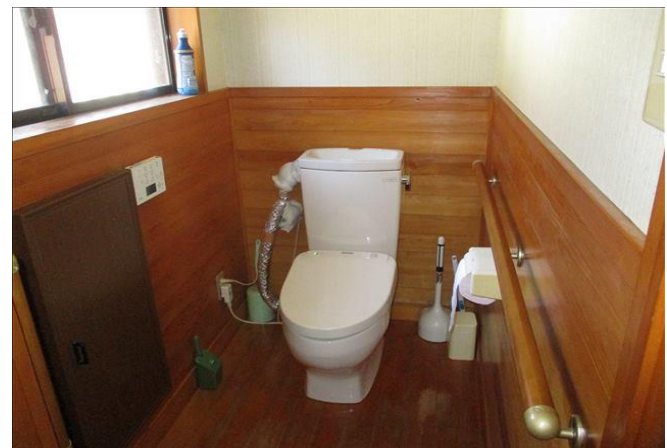

トイレ



和室①



和室①→②



和室②→①



2階和室



2階和室



ベランダ



2階洋室①



2階洋室①



2階洋室②



2階洋室②



別棟外観



玄関



和室③



和室④



洗面所



台所



トイレ



風呂



2階洋室



2階洋室



2階和室



2階和室



倉庫